

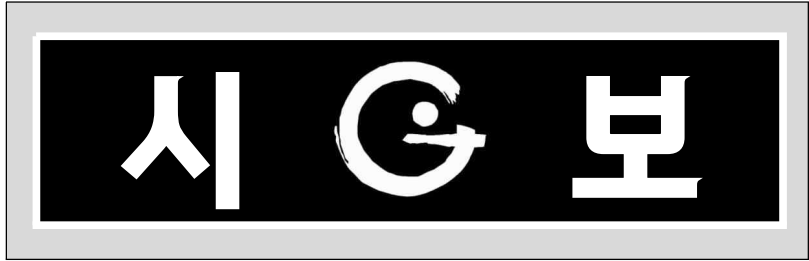

시보는 공문서로서의 효력을 갖는다



제18호 2026. 5. 6.(수)

고 시

광양시 고시 제114호
광양시 고시 제115호
광양시 고시 제116호

하천점용허가 고시 1
도로명주소(건물번호) 개별 고시 2
하천점용허가 고시 4

공 고

광양시 공고 제1085호
광양시 공고 제1094호

소하천등 정비(소하천, 소하천구역, 소하천시설의 점용·사용)
허가 고시(공고) 5
광양 죽림 급경사지 붕괴위험지역 정비사업 사업인정에 관한
주민의견청취 공고 6

회 람											
--------	--	--	--	--	--	--	--	--	--	--	--

하천점용허가 고시

「하천법」 제33조제7항 및 같은 법 시행령 제38조에 따라 하천점용허가하고 다음과 같이 고시합니다.

2026년 5월 6일

광 양 시 장

가. 허가내용

하천의 명칭		광양동천(지방하천)
점용자	주소	광양시 시청로 33(중동)
	성명	광양시(녹지과)
점용지역	위치	광양시 광양읍 목성리 1486-1 외 25필지 일원
	면적	약 309.3㎡
점용목적		수목의 식재
점용내용		광양 도시바람길숲(동천변) 보완사업
점용기간		2026. 4. 27. ~ 2031. 4. 26.

나. 관계도서는 광양시청(건설과)에 비치하여 이해관계인과 일반인에게 보입니다.

다. 기타 자세한 사항은 광양시청 건설과(☎061-797-2735)로 문의하시기 바랍니다.



도로명주소(건물번호) 개별 고시

「도로명주소법」 제11조제3항 및 같은 법 시행규칙 제23조에 따라 건물 등에 부여한 도로명주소를 다음과 같이 고시합니다.

2026. 4. 30.

광 양 시 장

○ 도로명주소

구 분	고 시 대 상	고시조서	비 고
도로명주소 (건물번호) 부여	전라남도 광양시 행정3길 23(중동) 외 1건	별지참조	
	아 래 빈 칸		

※ 고시내용 및 기타 자세한 사항은 광양시 민원지적과(☎797-3389)에 문의 또는 도로명주소 안내 홈페이지(www.juso.go.kr)에서 열람하시기 바랍니다.

○ 도로명주소 사용 및 공부상 주소전환

- 도로명주소는 2026. 4. 30. 고시 후 「도로명주소법」 제19조에 의거 공법 관계에 있어서 주소로 사용되며, 앞으로 공공기관에 민원신청 및 서류제출 시 도로명주소를 사용해야 합니다.
- 공공기관에서 비치·관리하고 있는 각종 공부상 주소(소재지)는 해당 기관에서 도로명주소로 변경합니다.

○ 도로명주소 변경 등

- 도로명 또는 건물번호의 변경은 「도로명주소법 시행령」 제15조 및 제26조에서 정한 절차에 따라 신청할 수 있습니다.
- 도로명은 「도로명주소법」 제8조제2항에 의거 도로명이 고시된 날부터 3년이 지난 후에 변경을 신청할 수 있습니다.



도로명주소(건물번호) 고시 대상

연번	업무구분	종전주소	도로명주소	도로명주소 고시일	도 로 명 고 시 일	도로명 부여 사유
계		건 물 번 호 부 여 2 건				
1	건물번호 부여	전라남도 광양시 중동 1322-11	전라남도 광양시 행정3길 23 (중동)	20260430	20081001	마을지명에서 인용, 일련번호식 부여
2	건물번호 부여	전라남도 광양시 성황동 901-2	전라남도 광양시 지동길 30-5 (성황동)	20260430	20081001	마을지명에서 인용



하천점용허가 고시

「하천법」 제33조제7항 및 같은 법 시행령 제38조에 따라 하천점용허가하고 다음과 같이 고시합니다.

2026년 5월 6일

광 양 시 장

가. 허가내용

하천의 명칭		광양동천(지방하천)
점용자	주소	광양시 광양읍 남등길 6
	성명	광양읍사무소(광양읍장)
점용지역	위치	광양시 광양읍 목성리 486-7 외 18필지
	면적	약 3,500㎡
점용목적		식물의 식재
점용내용		광양읍 목성리 동천변 둔치 잔디 식재
점용기간		2026. 4. 29. ~ 2027. 4. 28.

나. 관계도서는 광양시청(건설과)에 비치하여 이해관계인과 일반인에게 보입니다.

다. 기타 자세한 사항은 광양시청 건설과(☎061-797-2735)로 문의하시기 바랍니다.



소하천등 정비(소하천, 소하천구역, 소하천시설의 점용·사용) 허가 고시(공고)

공고 제 2026-1085호

「소하천정비법」 제10조제3항, 같은 법 시행령 제7조제3항 및 같은 법 시행규칙 제8조제2항 (「소하천정비법 시행령」 제12조제2항, 같은 법 시행규칙 제10조제2항 및 제12조제2항에 따라 소하천등 정비(소하천, 소하천구역 및 소하천시설의 점용·사용)를 허가하였음을 다음과 같이 공고합니다.

2026년 5월 6일

광 양 시 장

시행자 (점용·사용자)	상호 및 명칭	정금속		
	대표자 (성 명)	정금속	주소	광양시 옥곡면 먹방길 220
소하천명		묵방천		
공사 (점용·사용) 개요	위치	광양시 옥곡면 묵백리 1326외 1필지 일원		
	면적	약 58㎡	폐천부지(廢川敷地) 예상 면적	㎡
	기간	당초: 2011. 6. 21. ~ 2026. 6. 20. 연장: 2026. 6. 21. ~ 2031. 6. 20.		
	목적 및 사유	공작물 설치(진출입로)		

열람서류

1. 실시설계도서
2. 위치도(축척 5만분의 1 지형도)



광양 죽림 급경사지 붕괴위험지역 정비사업 사업인정에 관한 주민의견청취 공고

광양 죽림 급경사지 붕괴위험지역 정비사업 관련 「공익사업을 위한 토지 등의 취득 및 보상에 관한법률」 제21조제2항 및 같은 법 시행령 제11조에 따른 사업인정에 관한 주민, 이해관계자 등의 의견을 듣고자 하오니, 이해관계가 있는 분이나 단체 등은 열람기간 내 의견을 제출하여 주시기 바랍니다.

2026년 5월 6일

광 양 시 장

1. 사업의 종류 및 명칭

- 종 류 : 급경사지 붕괴위험지역 정비사업
- 명 칭 : 광양 죽림 급경사지 붕괴위험지역 정비사업
- 위 치 : 광양시 광양읍 죽림리 산292-3번지 일원

2. 사업시행자의 성명 및 주소

- 성 명 : 광양시장
- 주 소 : 전라남도 광양시 시청로 33

3. 사업시행 면적 및 규모

- 면 적 : 11필지 8,984.6m²
- 규 모 : 급경사지 정비 L=290m

4. 사업 착공일 및 준공예정일

- 사업 착공일 : 2026년 1월 12일
- 준공 예정일 : 2027년 9월 24일

5. 수용 또는 사용하고자 하는 토지 및 지장물 명세, 설계도면

- 붙임(1, 2) 참고

6. 열람기간 및 장소



- 장 소 : 전라남도 광양시 안전과
- 기 간 : 2026. 5. 6. ~ 2026. 5. 19.

7. 주민의견 제출기간 및 방법

- 기 간 : 2026. 5. 6. ~ 2026. 5. 19.
- 방 법 : 첨부 서식(붙임 3)에 의거 [e메일\(snooking@korea.kr\)](mailto:snooking@korea.kr)
또는 [FAX\(061-797-2593\)](tel:061-797-2593)로 제출

8. 위치도

- 전라남도 광양시 광양읍 죽림리 산292-3번지 일원

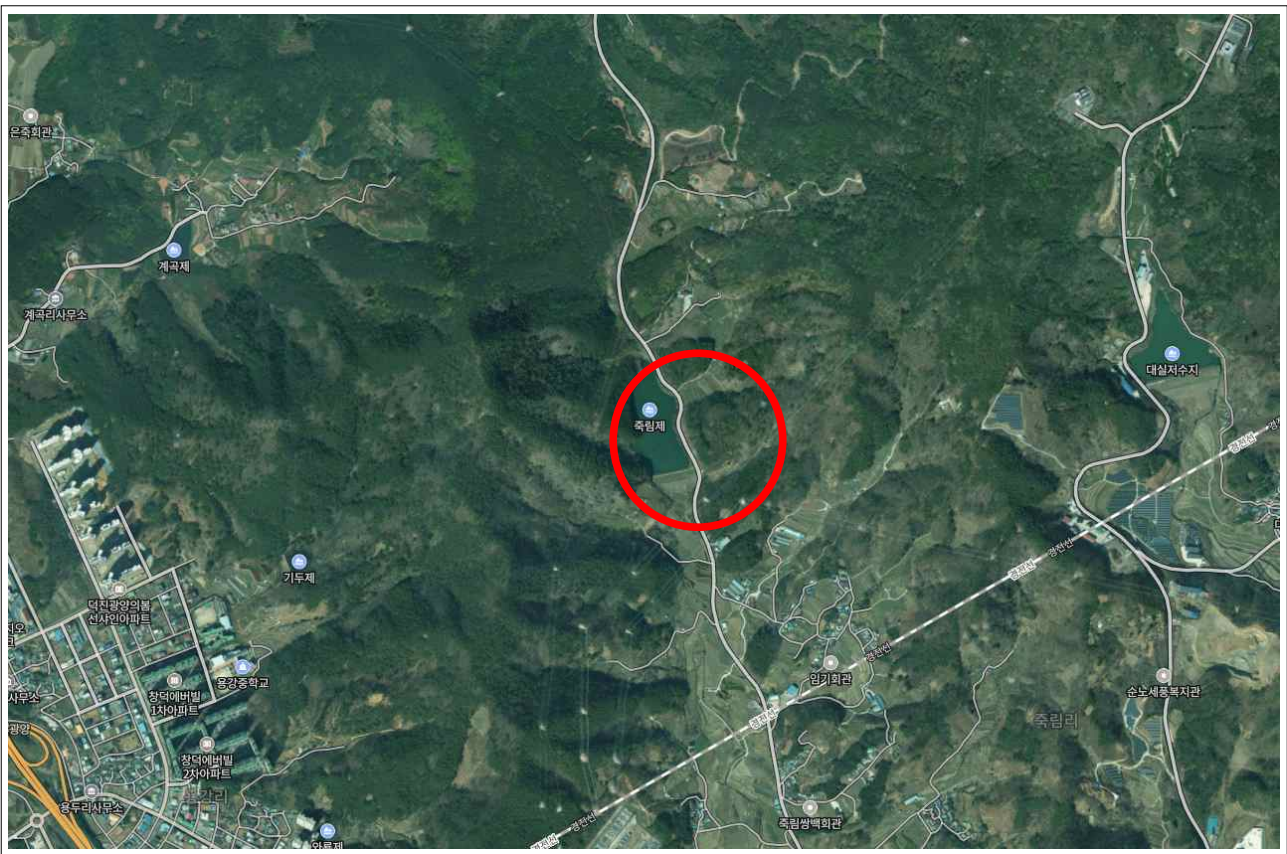

9. 기타 자세한 사항은 광양시 안전과(061-797-3266)로 문의하여 주시기 바랍니다.

- 붙임 1. 토지 및 지장물 조서 각 1부.
 2. 계획평면도 및 표준단면도 각 1부.
 3. 주민의견 제출서 1부. 끝.



【붙임1】

□ 사용 또는 수용할 토지조서

연번	토 지 소 재 지							토 지 소 유 자		관 계 인		
	소재지	지번		면적(㎡)		지목	지분	등기상 주소	성 명	주소	성 명	권리의 종류
		당초	편입	당초	편입							
계		11필지			8,984.6							
1	광양시 광양읍 죽림리	산294-1	산294-1	41.4	41.4	도			광양시			
2		879-2	879-2	44.7	44.7	답			광양군			
3		879-1	879-1	475.6	475.6	도			광양시			
4		1420	1420-13	82,120	182	구			국(건설부)			
5		산292-3	산292-3	1,587	1,587	도			광양시			
6		산292-2	산292-2	1,116.3	1,116.3	임			광양군			
7		943-1	943-1	143.6	143.6	도			광양시			
8		산292	산292-8	17,254	3,456	임	1/2	성남시 분당구 정자동 180 미켈란쉐르빌 디-130*	박정*	중부대로 119*	용*시	압류
										서울특별시 중구 남대문로 8*	(주)국*은행	가압류
										중부대로 1161번길 7*	용*세무서	압류
										강원특별자치도 원주시 건강로 3*	국*건강보험공단	압류
						1/2		광양시				
9	산292-4	산292-9	11,606	1,740	임	1/2	성남시 분당구 정자동 180 미켈란쉐르빌 디-130*	박정*	중부대로 119*	용*시	압류	
									서울특별시 중구 남대문로 8*	(주)국*은행	가압류	
									중부대로 1161번길 7*	용*세무서	압류	
									강원특별자치도 원주시 건강로 3*	국*건강보험공단	압류	
						1/2		광양시				
10		산291	산291	176	176	임			김용*			
11		산291-1	산291-1	22	22	임			김용*			

□ 사용 또는 수용할 지장물조서

연번	소재지	편입지번	물건의 종류	구조 및 규격	면적	수량	이용상황	1. 소 유 자			이 해 관 계 인		
								지분	주소	성 명	성 명	주소	종 류
1	광양시 광양읍 죽림리	879-1	지수전			1EA	지수전			광양시			



□ 용지도

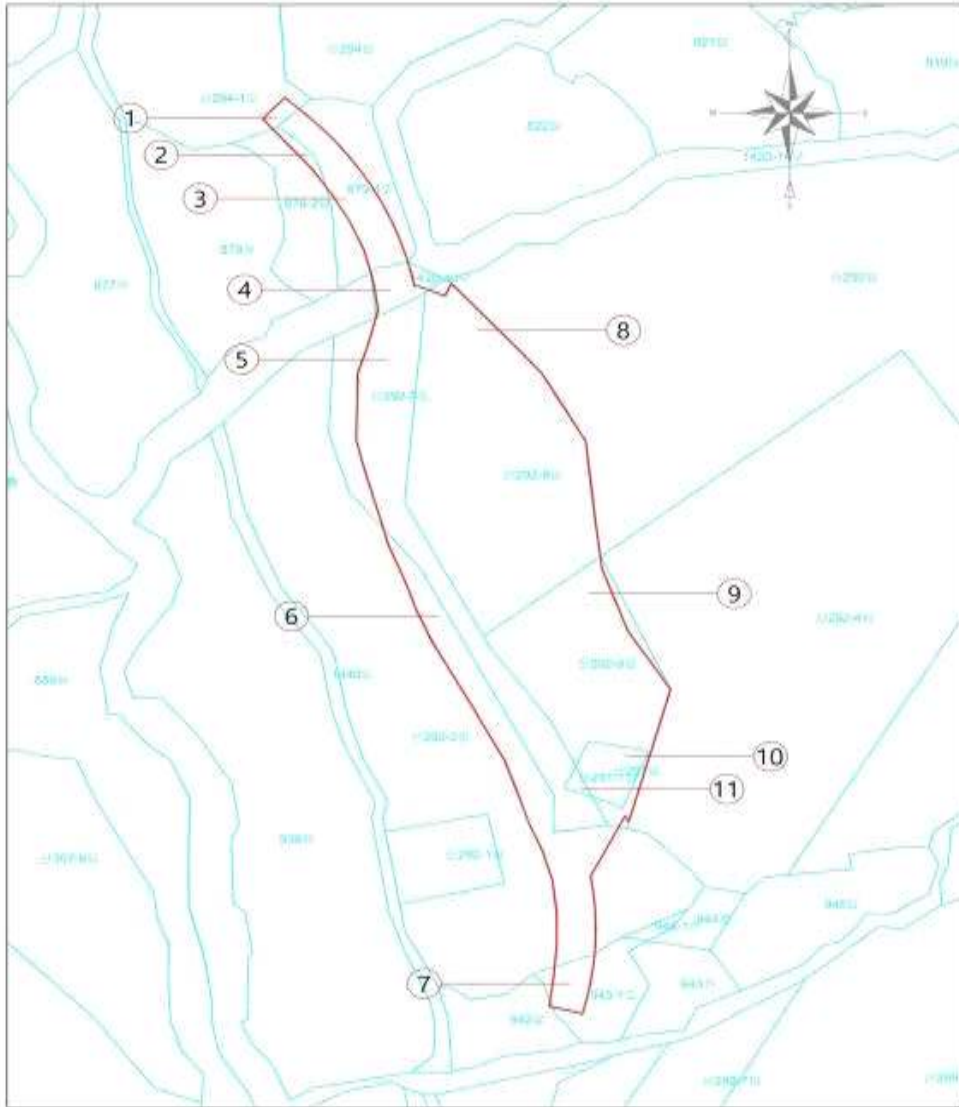

□ 지장물도

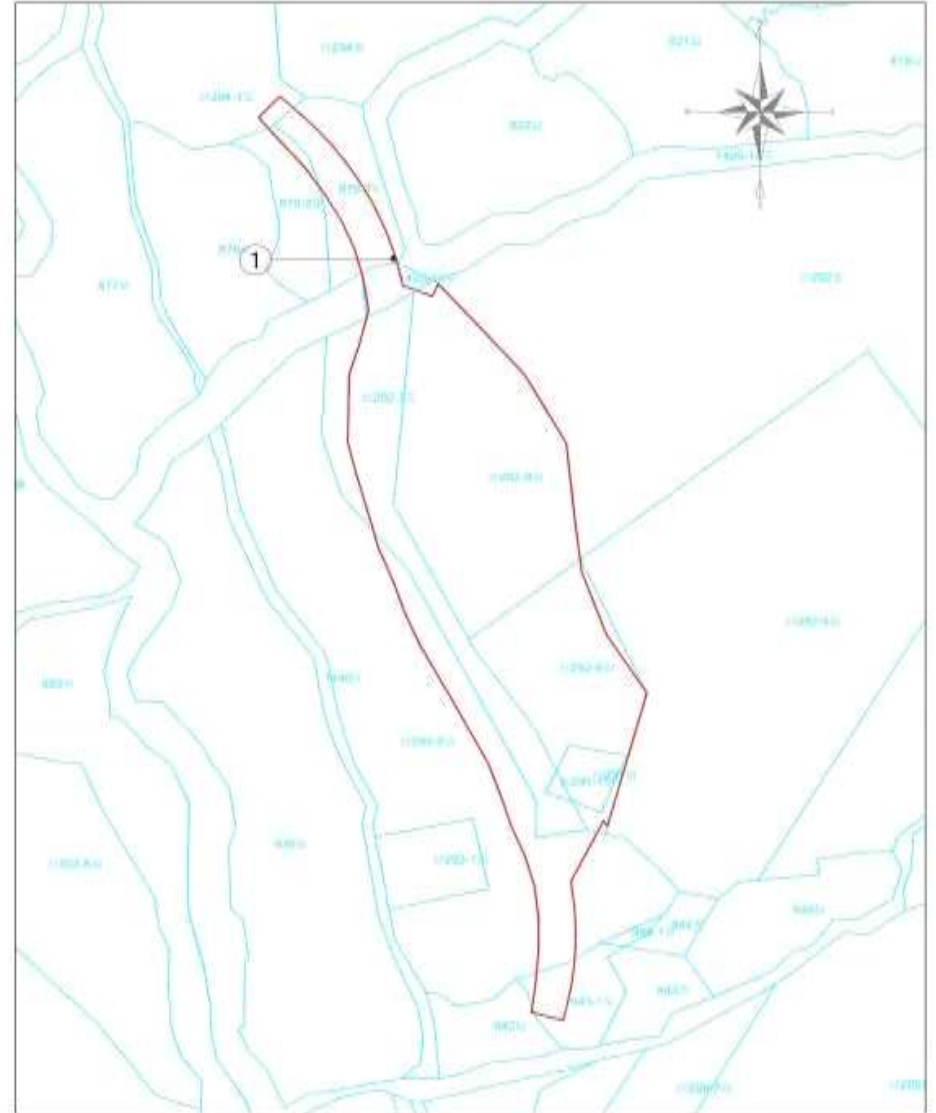

【붙임2】

□ 계획평면도

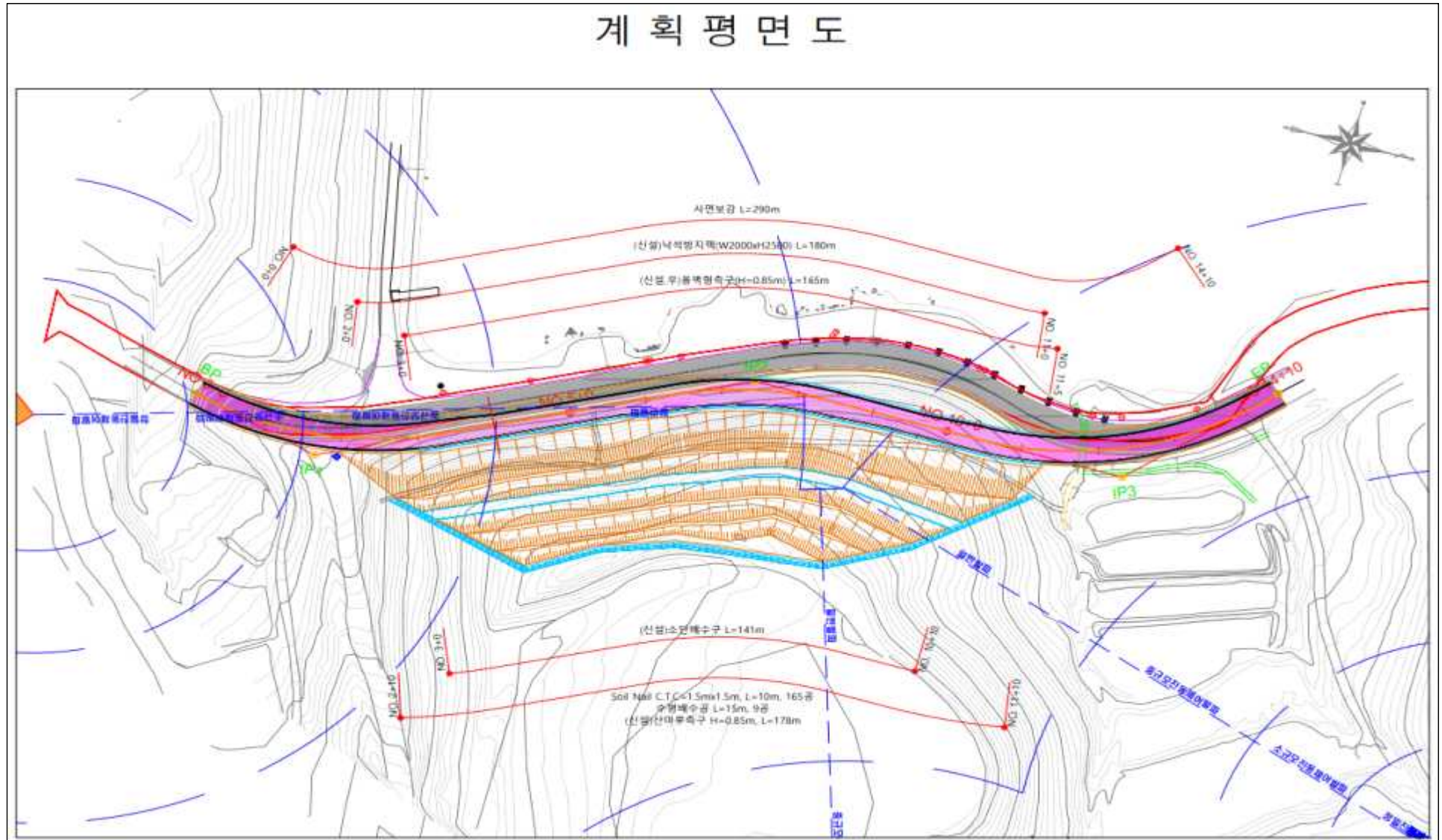

□ 표준단면도

