

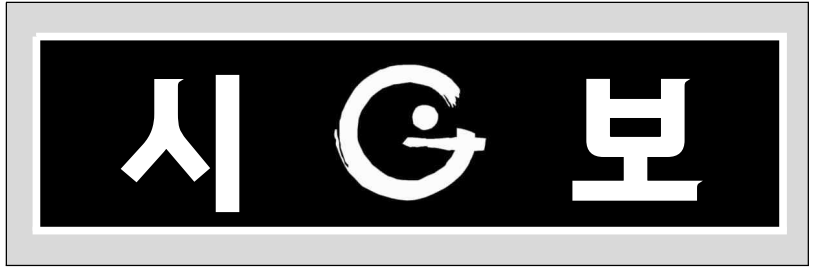

시보는 공문서로서의 효력을 갖는다



제16호 2026. 4. 22.(수)

고 시

광양시 고시 제2026-104호	봉강 지곡 급경사지 붕괴위험지역 정비사업 실시계획 고시 · 1
광양시 고시 제2026-105호	하천점용허가 고시 8
광양시 고시 제2026-106호	봉강 덕촌 급경사지 붕괴위험지역 정비사업 실시계획 고시 · 9
광양시 고시 제2026-107호	봉강 당저 급경사지 붕괴위험지역 정비사업 실시계획 고시 15
광양시 고시 제2026-108호	도로명주소(건물번호) 개별 고시 21

공 고

광양시 공고 제2026-986호	2026년 1/4분기 광양시 임대조건 공고 23
광양시 공고 제2026-1001호	도로지정공고 28

회 람										
--------	--	--	--	--	--	--	--	--	--	--

봉강 지곡 급경사지 붕괴위험지역 정비사업 실시계획 고시

「급경사지 재해예방에 관한 법률」 제13조제1항 및 동법 시행령 제7조에 따라 「봉강 지곡 급경사지 붕괴위험지역 정비사업」 실시계획을 다음과 같이 고시합니다.

2026년 4월 22일

광 양 시 장

1. 사업의 종류 및 명칭

- 가. 종 류 : 급경사지 붕괴위험지역 정비사업
- 나. 명 칭 : 봉강 지곡 급경사지 붕괴위험지역 정비사업
- 다. 위 치 : 광양시 봉강면 지곡리 산40번지 일원

2. 사업시행자의 성명 및 주소

- 가. 성 명 : 광양시장
- 나. 주 소 : 전라남도 광양시 시청로 33

3. 사업시행 면적 및 규모

- 가. 면 적 : 16필지 6,927m²
- 나. 규 모 : 급경사지 정비 L=320m

4. 사업기간 : 2025. 12. ~ 2027. 12.

5. 연자별 투자계획

(단위: 백만원)

합 계	기투자	2026년	2027년 이후
1,200	358	842	-

6. 수용 또는 사용하고자 하는 토지 및 지장물 명세 : 붙임자료 참고



- 7. 다른 사업과의 중복성 및 연계성 검토결과 : 해당사항 없음
- 8. 사업효과 분석 : 급경사지 붕괴위험지역 정비를 통한 인적·물적피해 사전 예방
- 9. 설계도서(설계예산서 포함) : 광양시 안전과 자연재난팀
- 10. 정비사업 완료 후 유지관리계획: 정비구간 지속적인 모니터링 시행 및 필요 시 보강사업을 통한 재해예방 기능 유지
- 11. 위치도
 - 전라남도 광양시 봉강면 지곡리 산40번지 일원

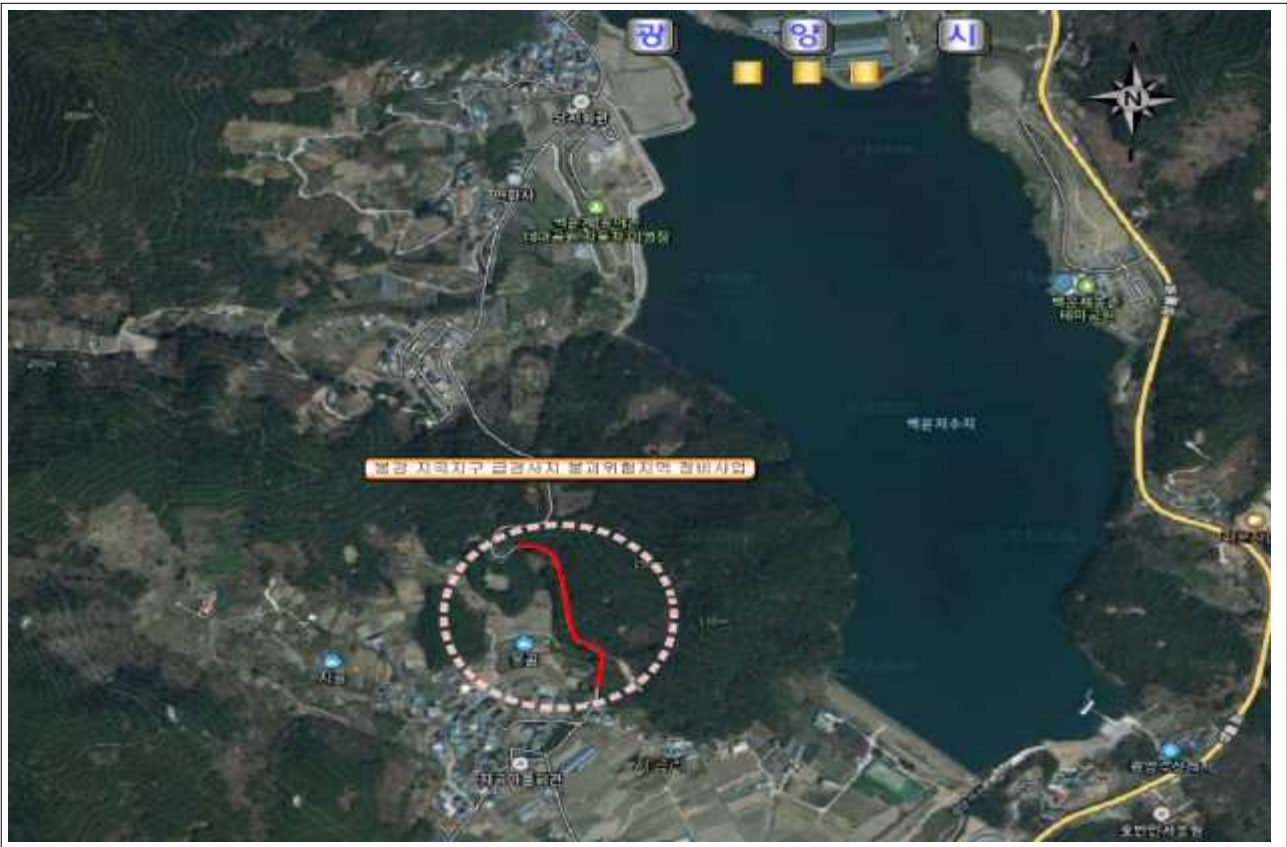

12. 기타 공사와 관련된 자세한 내용은 광양시청 안전과(☎061-797-1936)로 문의하시기 바랍니다.

- 붙임 1. 수용 또는 사용하고자 하는 토지 및 지장물 조서 1부.
 2. 용지도 1부. 끝.



붙임1. 수용 또는 사용하고자 하는 토지 및 지장물 조서

□ 사용 또는 수용할 토지조서

연번	토 지 소 재 지							토 지 소 유 자		관 계 인		
	소재지	지번		면적(㎡)		지목	지분	등기상 주소	성 명	주소	성 명	권 리 의 종 류
		당초	편입	당초	편입							
계	16필지			6,927								
1	봉강면 지곡리	산41-3	산41-10	4,748	45	임야		광양시.읍 칠성리 81*	김진*			
2		산41-8	산41-13	1,543	243	도로		광양시.읍 칠성리 81*	김진*			
3		산40-1	산40-5	543	235	도			광양시			
4		산40	산40-4	32,252	4,775	임야		순천시 서문교길 *(옥천동)	김생*			
5		산37	산37-10	49,014	492	임야		봉강면 지곡리 66*	윤상*			
6		산41-8	산41-14	157	157	도로		광양시.읍 칠성리 81*	김진*			
7		산41-3	산41-11	4,748	91	임야		광양시.읍 칠성리 81*	김진*			
8		산40-2	산40-6	1,457	453	도로			광양시			
9		산37-4	산37-13	449	98	도로		봉강면 지곡리 66*	윤상*			
10		산37-6	산37-14	123	27	도로		봉강면 지곡리 66*	윤상*			
11		산37-1	산37-11	333	138	임야		봉강면 지곡리 66*	윤상*			
12		산37-2	산37-12	429	103	임야		봉강면 지곡리 66*	윤상*			



연번	토 지 소 재 지							토 지 소 유 자		관 계 인		
	소재지	지번		면적(㎡)		지목	지분	등기상 주소	성명	주소	성명	권리의종류
		당초	편입	당초	편입							
계	16필지			6,927								
13	봉강면 지곡리	산39-6	산39-11	99	20	도로	순천시 서문교길 *(옥천동)	김생*				
14		산39-3	산39-10	388	22	임야		광양시				
15		산39-9	산39-12	52	8	도로		광양시				
16		산37-8	산37-15	49	20	도로	봉강면 지곡리 66*	윤상*				



□ 사용 또는 수용할 지장물조서

연번	소재지	편입지번	물건의 종류	구조및규격	면적 수량	1.	2. 소 유 자		이 해 관 계 인		
						지분	주 소	성 명	성 명	주 소	종 류
1		산41-3	분묘		1기			분묘3)			
			석축	견치석	L7*H0.7						
2		산40-4	분묘		1기			분묘1)			
			석축	자연석	L6*H0.4						
			회양목	W1*H1	2주						
3	광양시 봉강면 지곡리	산40-4	분묘		1기			분묘2)			
			석축	자연석, L7*H1	1식						
			석축	자연석, L6.5*H0.5	1식						
			동백나무1	R3, H1~2	15주						
			동백나무2	R20~25, H4~5	6주						
			호랑가시나무 1	R3, H1.5	1주						
			호랑가시나무 2	R10, H2.5	1주						



□ 용지도

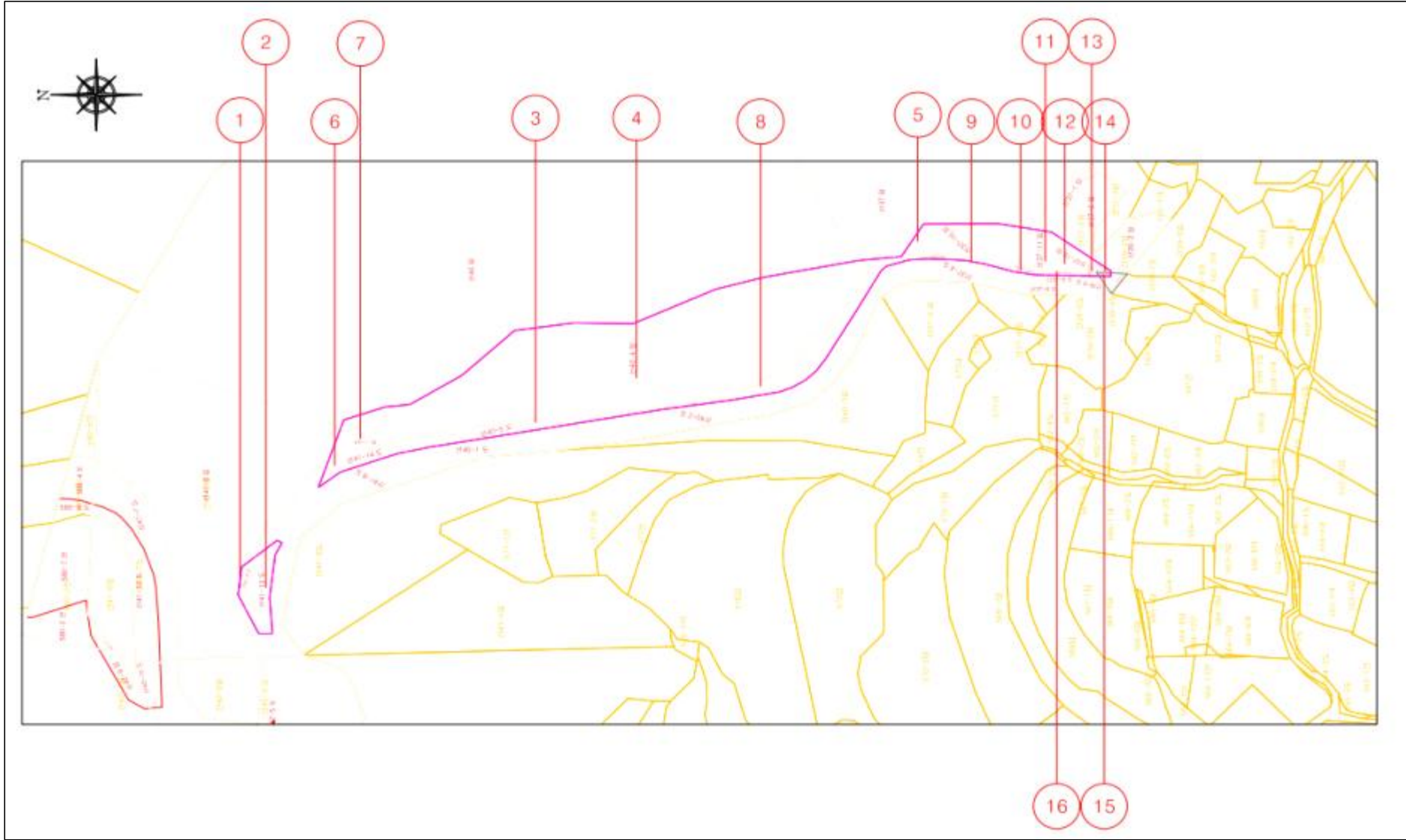

□ 시장물도

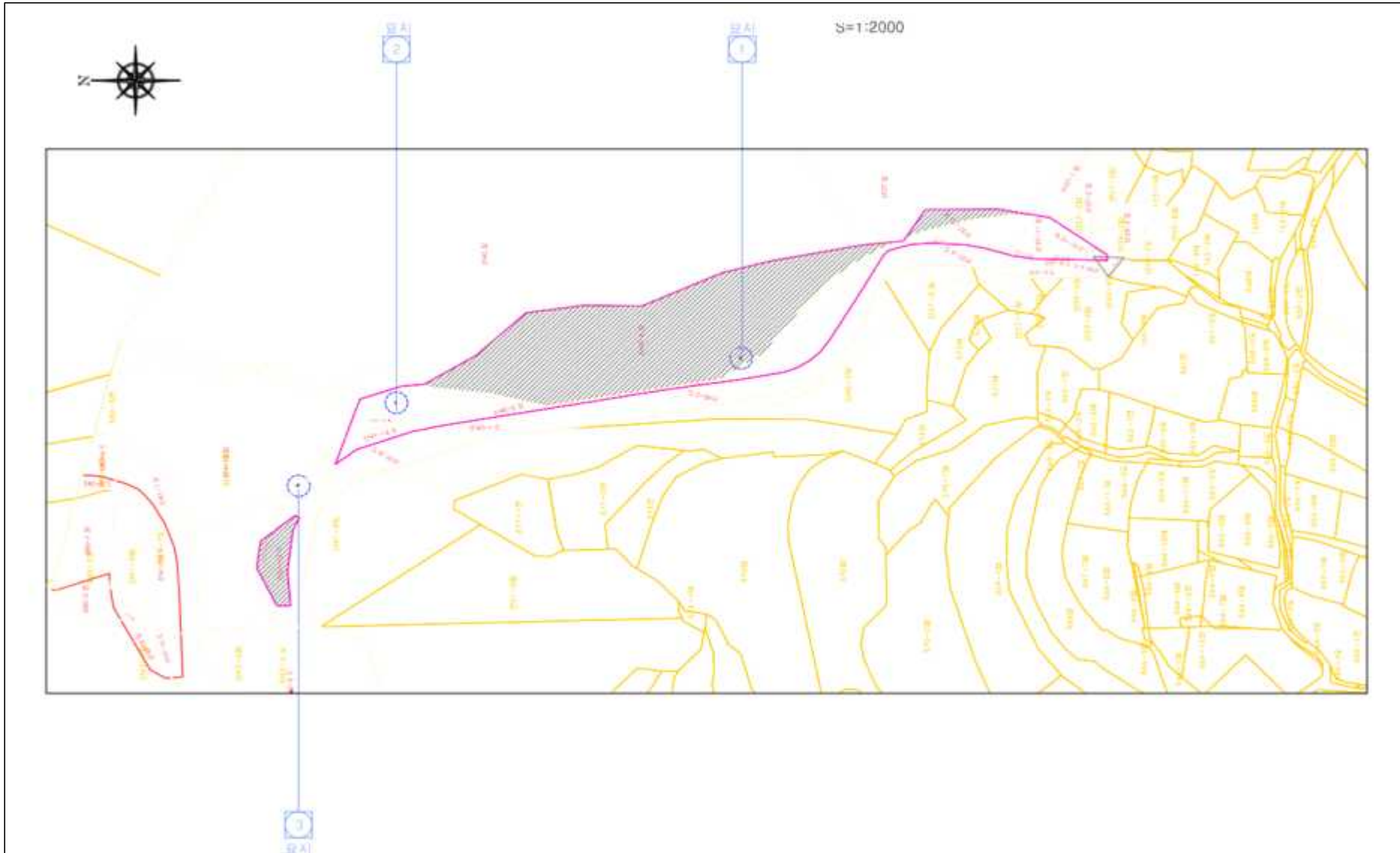

하천점용허가 고시

「하천법」 제33조제7항 및 같은 법 시행령 제38조에 따라 하천점용허가하고 다음과 같이 고시합니다.

2026년 4월 22일

광 양 시 장

가. 허가내용

하천의 명칭		광양서천(지방하천)
점용자	주소	광양시 광양읍 남등길 6
	성명	광양읍사무소(광양읍장)
점용지역	위치	광양시 광양읍 칠성리 881-2 외 1필지 일원
	면적	약 6,240㎡
점용목적		토지의 점용
점용내용		2026. 광양읍 경로위안행사
점용기간		2026 4. 30. 2026. 5. 3. (4일간)

나. 관계도서는 광양시청(건설과)에 비치하여 이해관계인과 일반인에게 보입니다.

다. 기타 자세한 사항은 광양시청 건설과(☎061-797-2735)로 문의하시기 바랍니다.



봉강 덕촌 급경사지 붕괴위험지역 정비사업 실시계획 고시

「급경사지 재해예방에 관한 법률」 제13조제1항 및 동법 시행령 제7조에 따라 「봉강 덕촌 급경사지 붕괴위험지역 정비사업」 실시계획을 다음과 같이 고시합니다.

2026년 4월 22일

광 양 시 장

1. 사업의 종류 및 명칭

- 가. 종 류 : 급경사지 붕괴위험지역 정비사업
- 나. 명 칭 : 봉강 덕촌 급경사지 붕괴위험지역 정비사업
- 다. 위 치 : 봉강면 조령리 산68-13번지 일원

2. 사업시행자의 성명 및 주소

- 가. 성 명 : 광양시장
- 나. 주 소 : 전라남도 광양시 시청로 33

3. 사업시행 면적 및 규모

- 가. 면 적 : 7필지 2.969m²
- 나. 규 모 : 급경사지 정비 L=80m

4. 사업기간 : 2025. 12. ~ 2027. 12.

5. 연자별 투자계획

(단위: 백만원)

합 계	기투자	2026년	2027년 이후
1,200	362	431	407



- 6. 수용 또는 사용하고자 하는 토지 및 지장물 명세 : 붙임자료 참고
- 7. 다른 사업과의 중복성 및 연계성 검토결과 : 해당사항 없음
- 8. 사업효과 분석 : 급경사지 붕괴위험지역 정비를 통한 인적·물적피해 사전 예방
- 9. 설계도서(설계예산서 포함) : 광양시 안전과 자연재난팀
- 10. 정비사업 완료 후 유지관리계획: 정비구간 지속적인 모니터링 시행 및 필요 시 보강사업을 통한 재해예방 기능 유지
- 11. 위치도
 - 전라남도 광양시 봉강면 조령리 산68-7번지 일원



12. 기타 공사와 관련된 자세한 내용은 광양시청 안전과(☎061-797-1936)로 문의하시기 바랍니다.

- 붙임 1. 수용 또는 사용하고자 하는 토지 및 지장물 조서 1부.
 2. 용지도 1부. 끝.



붙임1. 수용 또는 사용하고자 하는 토지 및 지장물 조서

□ 사용 또는 수용할 토지조서

연번	토 지 소 재 지							토 지 소 유 자		관 계 인		
	소재지	지번		면적(㎡)		지목	지분	등기상 주소	성 명	주 소	성 명	권 리 의 종 류
		당초	편입	당초	편입							
계	7필지			2,969.2								
1	광양시 봉강면 신룡리 소재지	218	218-1	241	12.7	임		광양시 봉강면 신룡리 229	조내열			
2	"	산68-7	산68-13	4,038	1,579	임			광양시			
3	"	산68-2	산68-11	1,090	1,006	임			광양시			
4	"	215-1	215-2	205	10.7	전		광양시 광양읍 인서리 478-10	황영식			
5	"	882-6	882-6	1,533	44.8	도		국(건설부)	국유지			
6	"	산68-3	산68-12	309	284	도		전라남도	국유지			
7	"	191-1	191-5	4,349	32	과		광양시 광양읍 인서리 478-10	황영식			



□ 사용 또는 수용할 지장물조서

연번	소재지	편입지번	물건의 종류	구조및규격	면적 수량		이용 상황	3. 소 유 자			이 해 관 계 인		
								지분	주 소	성 명	성명	주 소	종 류
1	광양시 매곡면 신영리	232-2	전주		1EA	1EA	전주			한국전 력공사			
2	"		표지판		1EA	1EA	표지판			광양시			
3	"	882-6	전주		1EA	1EA	전주			한국전 력공사			
4	"		표지판		1EA	1EA	표지판			광양시			
5	"	산68-12 도	표지판		1EA	1EA	표지판			광양시			
6	"	218-1	대나무		12.7 ㎡	12.7㎡	대나무		광양군 봉강면 신룡리 229	조내열			



□ 용지도

용 지도

S=1:1500

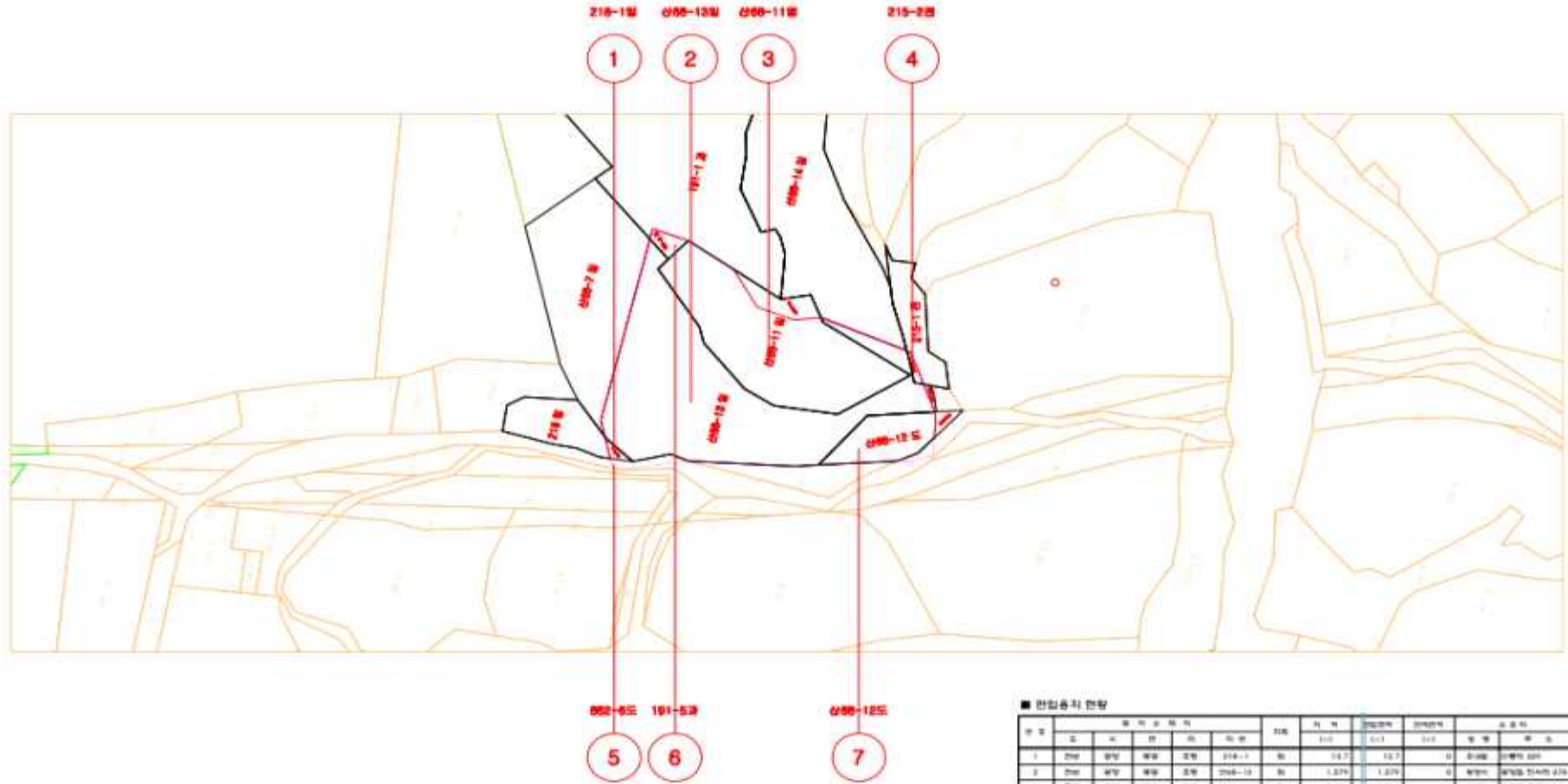

■ 전입용지 현황

구분	종류	소재지	면적(㎡)	지목	지번	면적(㎡)		소유권자	비고
						전입	잔여		
1	주택	경남 창원시 마산합포구 마산동 11-1	12.7	주택	12.7	12.7	0	전입	신영건설
2	주택	경남 창원시 마산합포구 마산동 11-2	12.7	주택	12.7	12.7	0	전입	신영건설
3	주택	경남 창원시 마산합포구 마산동 11-3	12.7	주택	12.7	12.7	0	전입	신영건설
4	주택	경남 창원시 마산합포구 마산동 11-4	12.7	주택	12.7	12.7	0	전입	신영건설
5	주택	경남 창원시 마산합포구 마산동 11-5	12.7	주택	12.7	12.7	0	전입	신영건설
6	주택	경남 창원시 마산합포구 마산동 11-6	12.7	주택	12.7	12.7	0	전입	신영건설
7	주택	경남 창원시 마산합포구 마산동 11-7	12.7	주택	12.7	12.7	0	전입	신영건설
합계						84.0	84.0	0	



□ 지장물도

지장물도

S=1:1500

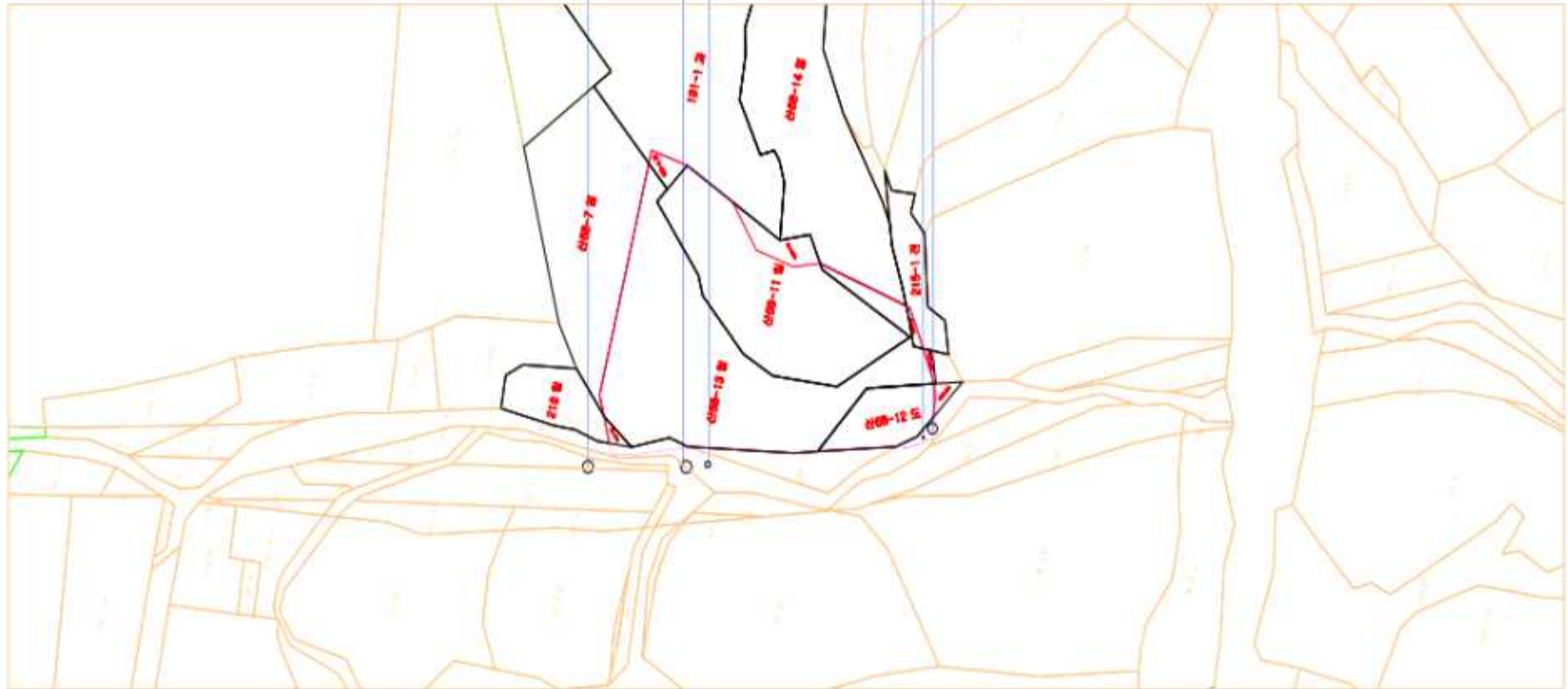

봉강 당저 급경사지 붕괴위험지역 정비사업 실시계획 고시

「급경사지 재해예방에 관한 법률」 제13조제1항 및 동법 시행령 제7조에 따라 「봉강 당저 급경사지 붕괴위험지역 정비사업」 실시계획을 다음과 같이 고시합니다.

2026년 4월 22일

광 양 시 장

1. 사업의 종류 및 명칭

- 가. 종 류 : 급경사지 붕괴위험지역 정비사업
- 나. 명 칭 : 봉강 당저 급경사지 붕괴위험지역 정비사업
- 다. 위 치 : 광양시 봉강면 봉당리 산13-7번지 일원

2. 사업시행자의 성명 및 주소

- 가. 성 명 : 광양시장
- 나. 주 소 : 전라남도 광양시 시청로 33

3. 사업시행 면적 및 규모

- 가. 면 적 : 15필지 7,615㎡
- 나. 규 모 : 급경사지 정비 L=354m

4. 사업기간 : 2025. 12. ~ 2027. 12.

5. 연자별 투자계획

(단위: 백만원)

합 계	기투자	2026년	2027년 이후
1,200	390	404	406



- 6. 수용 또는 사용하고자 하는 토지 및 지장물 명세 : 붙임자료 참고
- 7. 다른 사업과의 중복성 및 연계성 검토결과 : 해당사항 없음
- 8. 사업효과 분석 : 급경사지 붕괴위험지역 정비를 통한 인적·물적피해 사전 예방
- 9. 설계도서(설계예산서 포함) : 광양시 안전과 자연재난팀
- 10. 정비사업 완료 후 유지관리계획: 정비구간 지속적인 모니터링 시행 및 필요시 보강사업을 통한 재해예방 기능 유지
- 11. 위치도

◦ 전라남도 광양시 봉강면 봉당리 산13-7번지 일원

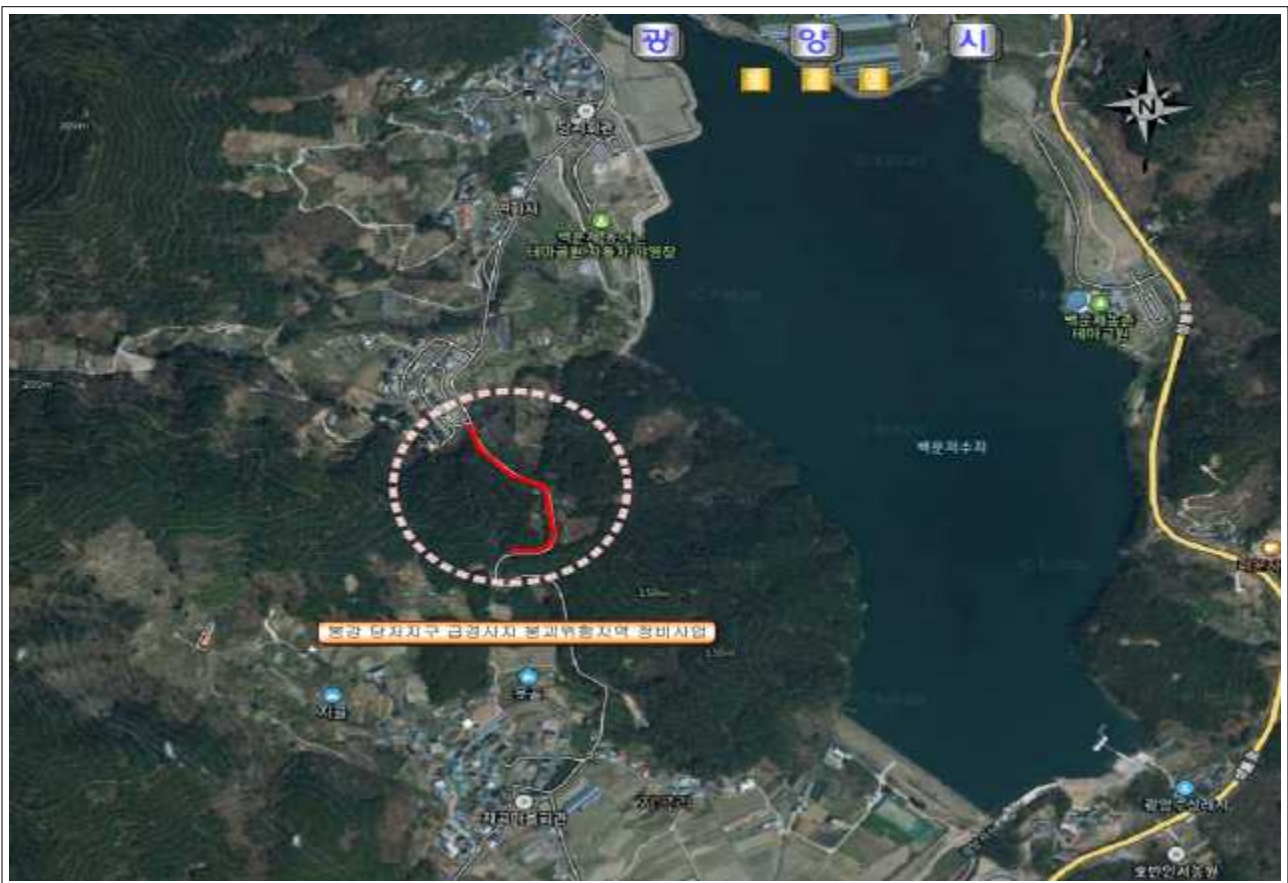

12. 기타 공사와 관련된 자세한 내용은 광양시청 안전과(☎061-797-1936)로 문의하시기 바랍니다.

- 붙임 1. 수용 또는 사용하고자 하는 토지 및 지장물 조서 1부.
 2. 용지도 1부. 끝.



붙임1. 수용 또는 사용하고자 하는 토지 및 지장물 조서

□ 사용 또는 수용할 토지조서

연번	토 지 소 재 지						토 지 소 유 자		관 계 인			
	소재지	지번		면적(㎡)		지목	지분	등기상 주소	성 명	주 소	성 명	권 리의 종류
		당초	편입	당초	편입							
계	15필지			7,615								
1	광양시 매곡1동 당곡리	877-35	877-35	750	750	도			광양시			
2	"	산13-7	산13-18	4,855	2,104	임		광주광역시 남구 주월동 543-3, 무등파크맨션 102-401	이동식			
3	"	산13-5	산13-17	1,465	40	임		광양시 봉강면 지곡리 558	조현동			
4	광양시 매곡1동 지곡리	580-2	580-6	860	43	전	390/ 5,400	광양시 봉강면 지곡리 662	이정식			
							3,750/ 5,400	광양시 봉강면 지곡리 679	임재양			
							1,260/ 5,400	봉강면 지곡리 576	이상순			
5	"	산41-6	산41-6	577	577	임		광양시 광양읍 칠성리819	김진규			
6	"	산41-7	산41-12	1,055	414	도		광양시 광양읍 칠성리819	김진규			
7	"	산42-5	산42-10	1,795	121	도		광양시 봉강면 지곡리 543-2	정종선			
8	"	산42-7	산42-7	30	30	임		광양시 봉강면 지곡리 543-2	정종선			
9	"	산42-1	산42-9	16,264	113	임	3/29	광양시 옥룡면 운곡리 550	장춘익			
							17/29	광양시 봉강면 지곡리 662	이정식			
							9/29	광양시 봉강면 지곡리 576	이상순			
10	광양시 매곡1동 당곡리	산20	산20-1	13,091	897	임			광양시			
11	"	877-37	877-37	4,182.5	973	도			광양시			
12	"	산13-13	산13-13	915	915	임		광양시 봉강면 지곡리 558	조현동			
13	"	산13-15	산13-15	15	15	임			광양시			
14	광양시 매곡1동 지곡리	580-4	580-8	221	68	전	390/ 5,400	광양시 봉강면 지곡리 662	이정식			
							3,750/ 5,400	광양시 봉강면 지곡리 679	임재양			
							1,260/ 5,400	봉강면 지곡리 576	이상순			
15	"	580-2	580-7	860	555	전	390/ 5,400	광양시 봉강면 지곡리 662	이정식			
							3,750/ 5,400	광양시 봉강면 지곡리 679	임재양			
							1,260/ 5,400	봉강면 지곡리 576	이상순			



□ 사용 또는 수용할 지장물조사서

연번	소재지	편입지번	물건의 종류	구조및규격	면적 수량	5.	6. 소 유 자		이 해 관 계 인		
						지분	주 소	성 명	성 명	주 소	종 류
1	광양시 광양면리	산13-5	분묘		1기			분묘1)			
			측백나무	W0.8 H1.8	13주						
			등백나무	R10 H1.8	2주						
2	"	산13-13	분묘		2기		전라남도 광양시 광양읍 용강1길 12, 202동 1802호 (창덕에버빌아 파트)	조현동			
			비석	0.85*0.3* 0.15	1식						
			상석	0.7*0.5	1식						
			철쭉	R1~2,H1	85주						
			매실나무	R5,H2	1주						
			등백나무	R6~10, H2~3	25주						
			호랑가시나 무	R3, H1.5	2주						
			회양목	R5, H1.8	59주						
			측백나무	W1	15주						
3	광양시 광양면리	580-2	분묘		1기		분묘3)				
4	"	580-7	분묘		3기		분묘4)				
4	"	산41-6	분묘		1기		분묘5)				



□ 용지도

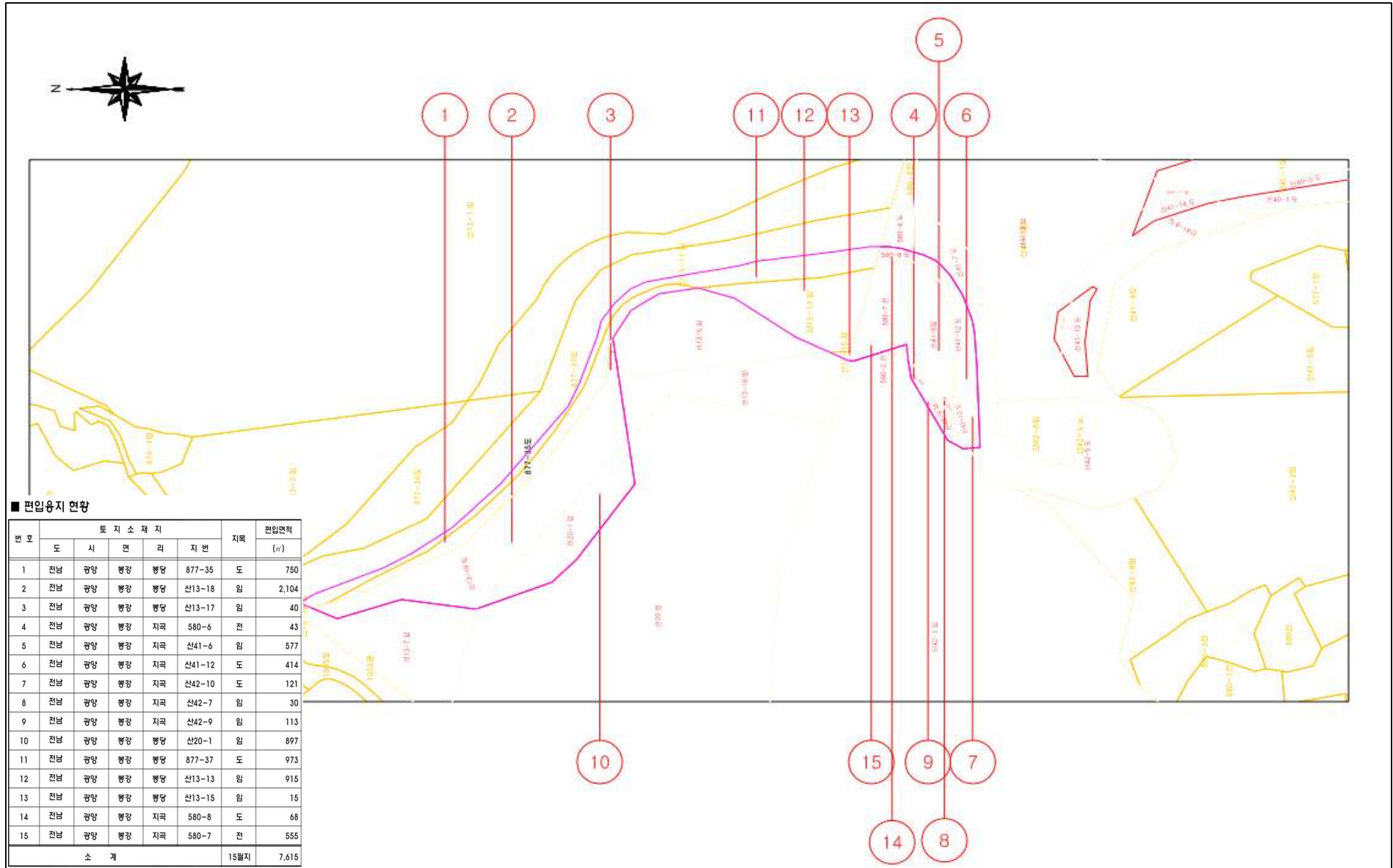

□ 지장물도

지 장 물 도

S=1:2000

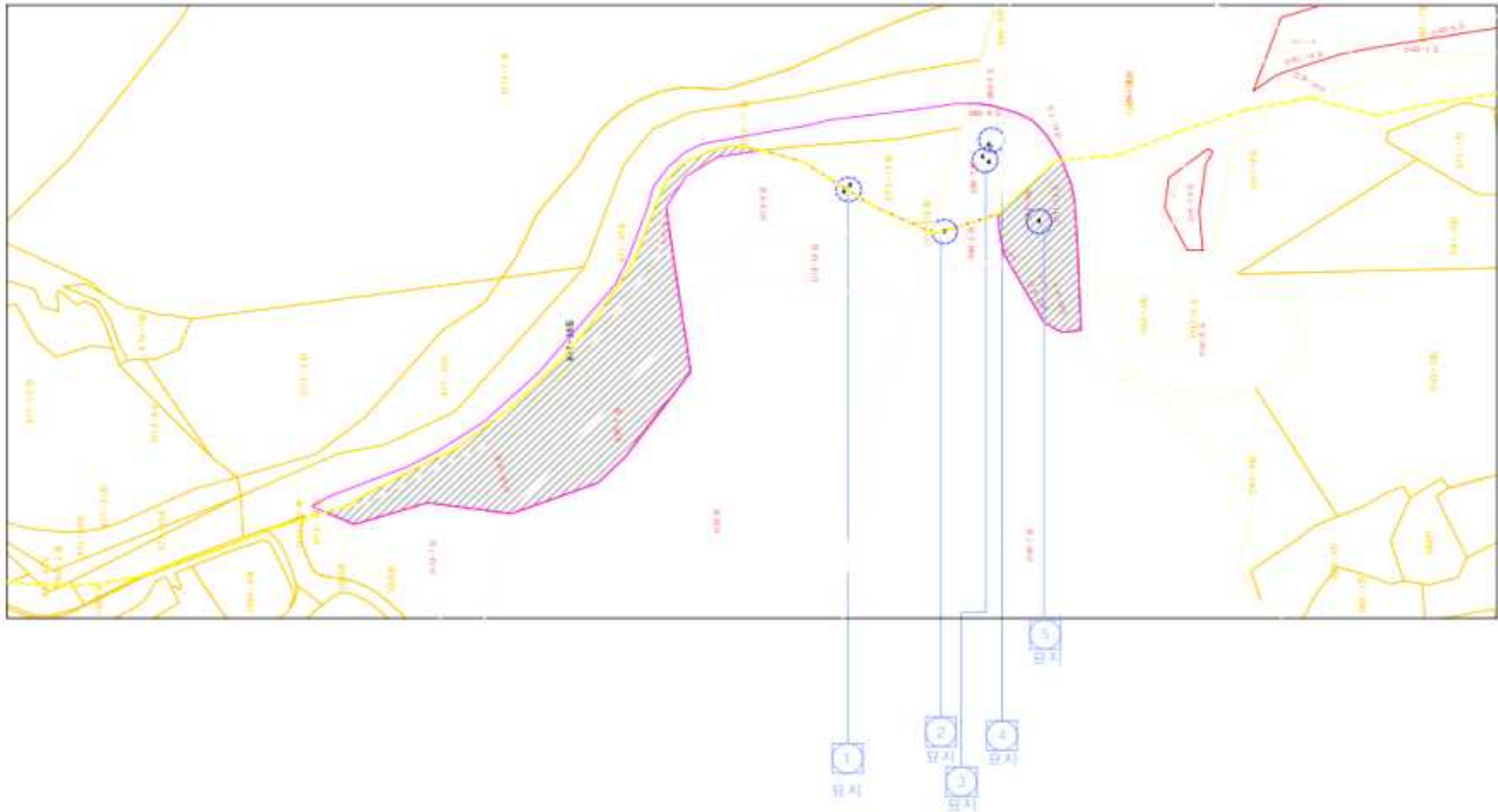

도로명주소(건물번호) 개별 고시

「도로명주소법」 제11조제3항 및 같은 법 시행규칙 제23조에 따라 건물 등에 부여한 도로명주소를 다음과 같이 고시합니다.

2026. 4. 22.

광 양 시 장

○ 도로명주소

구 분	고 시 대 상	고시조서	비 고
도로명주소 (건물번호) 부여	전라남도 광양시 광양읍 우산길 30 외 3건	별지참조	
	아 래 빈 칸		

※ 고시내용 및 기타 자세한 사항은 광양시 민원지적과(☎797-3389)에 문의 또는 도로명주소 안내 홈페이지(www.juso.go.kr)에서 열람하시기 바랍니다.

○ 도로명주소 사용 및 공부상 주소전환

- 도로명주소는 2026. 4. 22. 고시 후 「도로명주소법」 제19조에 의거 공법 관계에 있어서 주소로 사용되며, 앞으로 공공기관에 민원신청 및 서류제출 시 도로명주소를 사용해야 합니다.
- 공공기관에서 비치·관리하고 있는 각종 공부상 주소(소재지)는 해당 기관에서 도로명주소로 변경합니다.

○ 도로명주소 변경 등

- 도로명 또는 건물번호의 변경은 「도로명주소법 시행령」 제15조 및 제26조에서 정한 절차에 따라 신청할 수 있습니다.
- 도로명은 「도로명주소법」 제8조제2항에 의거 도로명이 고시된 날부터 3년이 지난 후에 변경을 신청할 수 있습니다.



도로명주소(건물번호) 고시 대상

연번	업무구분	종전주소	도로명주소	도로명주소 고시일	도 로 명 고 시 일	도로명 부여 사유
계		건 물 번 호 부 여 4 건				
1	건물번호 부여	전라남도 광양시 광양읍 우산리 461-1	전라남도 광양시 광양읍 우산길 30	20260423	20081001	법정리명에서 인용
2	건물번호 부여	전라남도 광양시 마동 1140-8	전라남도 광양시 눈소1길 71-7 (마동)	20260423	20111229	마을뒤 산등성이가 소가 누워있는 형국이라는 옛 지명 인용, 일련번호식 부여
3	건물번호 부여	전라남도 광양시 광양읍 용강리 873-8	전라남도 광양시 광양읍 용두1길 16-9	20260423	20090623	행정리명에서 인용, 일련번호식 부여
4	건물번호 부여	전라남도 광양시 옥룡면 울천리 739-3	전라남도 광양시 옥룡면 울천길 21-31	20260423	20081001	행정리명에서 인용



2026년 1/4분기 광양시 임대조건 공고

『민간임대주택에 관한 특별법 시행령』제36조제5항의 규정에 의하여 임대사업자가 신고, 변경 신고 또는 재신고한 임대조건을 아래와 같이 공고합니다.

2026년 4월 16일

광 양 시 장

1. 공고내용 : 2026년 1/4분기 광양시 임대조건 신고 공고
- 6.1.1.1.1.1. 2. 공고기간 : 2026. 4. 16. ~ 2026. 5. 15.(30일간)
- 6.1.1.1.1.2. 3. 공고장소 : 우리시 공보 및 인터넷홈페이지
4. 공고내용 : 임대사업자가 신고, 변경신고, 또는 재신고한 임대조건(붙임 참조). 끝.



2026년 1분기 임대조건 내역

연번	신규구분	임대주택 주소	임대구분	주택유형	주택종류	임대시작일	임대종료일	임대보증금(원)	월임대료(원)
1	변경신고	공영-의왕지구 C2블럭 덕진 공영의블 프리미엄2차 102동 401호	건설임대주택	아파트	기동형임대	20260506	20270505	150,000,000	50,000
2	변경신고	공영-의왕지구 C2블럭 덕진 공영의블 프리미엄2차 102동 404호	건설임대주택	아파트	기동형임대	20260420	20291021	150,000,000	50,000
3	변경신고	공영-의왕지구 C2블럭 덕진 공영의블 프리미엄2차 108동 701호	건설임대주택	아파트	기동형임대	20260421	20280420	150,000,000	50,000
4	변경신고	전라남도 공영시 광양읍 죽마동소2길 35 207실 (중동)	매입임대주택	다가구주택	창기일반민간임대주택(8년)	20260329	20270328	0	200,000
5	변경신고	전라남도 공영시 광양읍 죽마동소2길 35 202실 (중동)	매입임대주택	다가구주택	창기일반민간임대주택(8년)	20260208	20270207	0	210,000
6	변경신고	전남 공영시 광양읍 덕래리 산 55-17 101동 1202호	건설임대주택	아파트	창기일반민간임대주택(8년)	20260424	20291021	130,000,000	50,000
7	변경신고	전라남도 공영시 광양읍 덕산4길 86 106동 1401호 (광양읍 덕래리, 덕진 공영의 블)	건설임대주택	아파트	창기일반민간임대주택(8년)	20260403	20280402	155,000,000	50,000
8	변경신고	공영-의왕지구 C2블럭 덕진 공영의블 프리미엄2차 105동 2101호	건설임대주택	아파트	기동형임대	20260425	20290224	135,000,000	50,000
9	변경신고	공영-의왕지구 C2블럭 덕진 공영의블 프리미엄2차 102동 1801호	건설임대주택	아파트	기동형임대	20260326	20290224	150,000,000	50,000
10	변경신고	공영-의왕지구 C2블럭 덕진 공영의블 프리미엄2차 107동 1101호	건설임대주택	아파트	기동형임대	20260401	20280331	135,000,000	50,000
11	변경신고	전남 공영시 광양읍 덕래리 산 55-17 105동 1201호	건설임대주택	아파트	창기일반민간임대주택(8년)	20260323	20291021	130,000,000	50,000
12	변경신고	전라남도 공영시 광양읍 덕산4길 86 106동 402호 (광양읍 덕래리, 덕진 공영의 블)	건설임대주택	아파트	창기일반민간임대주택(8년)	20260605	20280604	155,000,000	50,000
13	변경신고	전남 공영시 광양읍 덕래리 산 55-17 105동 1403호	건설임대주택	아파트	창기일반민간임대주택(8년)	20260424	20291021	155,000,000	50,000
14	변경신고	전라남도 공영시 광양읍 호북길 25 209동 203호 (철성주공아파트)	매입임대주택	아파트	창기일반민간임대주택(8년)	20260401	20280401	2,000,000	200,000
15	변경신고	전라남도 공영시 광양읍 덕산4길 86 106동 2002호 (광양읍 덕래리, 덕진 공영의 블)	건설임대주택	아파트	창기일반민간임대주택(8년)	20260330	20280329	155,000,000	50,000
16	변경신고	전남 공영시 광양읍 덕래리 산 55-17 104동 2002호	건설임대주택	아파트	창기일반민간임대주택(8년)	20260227	20291021	155,000,000	50,000
17	변경신고	전남 공영시 광양읍 덕래리 산 55-17 104동 1303호	건설임대주택	아파트	창기일반민간임대주택(8년)	20260331	20280330	155,000,000	50,000
18	변경신고	전남 공영시 광양읍 덕래리 산 55-17 104동 604호	건설임대주택	아파트	창기일반민간임대주택(8년)	20260331	20291021	155,000,000	50,000
19	변경신고	전남 공영시 광양읍 덕래리 산 55-17 101동 1803호	건설임대주택	아파트	창기일반민간임대주택(8년)	20260430	20291021	130,000,000	50,000
20	변경신고	전남 공영시 광양읍 덕래리 산 55-17 102동 1803호	건설임대주택	아파트	창기일반민간임대주택(8년)	20260324	20291021	155,000,000	50,000
21	변경신고	공영-의왕지구 C2블럭 덕진 공영의블 프리미엄2차 108동 1702호	건설임대주택	아파트	기동형임대	20260313	20290224	150,000,000	50,000
22	변경신고	공영-의왕지구 C2블럭 덕진 공영의블 프리미엄2차 106동 1906호	건설임대주택	아파트	기동형임대	20260316	20290224	135,000,000	50,000
23	변경신고	공영-의왕지구 C2블럭 덕진 공영의블 프리미엄2차 104동 1103호	건설임대주택	아파트	기동형임대	20260213	20290224	110,000,000	50,000
24	변경신고	공영-의왕지구 C2블럭 덕진 공영의블 프리미엄2차 104동 203호	건설임대주택	아파트	기동형임대	20260313	20280312	108,000,000	50,000
25	변경신고	전라남도 공영시 광양읍 덕산4길 86 106동 1103호 (광양읍 덕래리, 덕진 공영의 블)	건설임대주택	아파트	창기일반민간임대주택(8년)	20260313	20291021	155,000,000	50,000
26	변경신고	공영-의왕지구 C2블럭 덕진 공영의블 프리미엄2차 107동 1701호	건설임대주택	아파트	기동형임대	20260327	20290224	135,000,000	50,000
27	변경신고	전라남도 공영시 광양읍 덕산4길 86 106동 402호 (광양읍 덕래리, 덕진 공영의 블)	건설임대주택	아파트	창기일반민간임대주택(8년)	20260410	20280409	155,000,000	50,000
28	변경신고	전라남도 공영시 죽마로 561 콘택트시티동 412호 (대동)	매입임대주택	아파트	창기일반민간임대주택(8년)	20260111	20260710	500,000	340,000
29	변경신고	전라남도 공영시 죽마로 561 콘택트시티동 317호 (대동)	매입임대주택	아파트	창기일반민간임대주택(8년)	20260112	20260311	500,000	380,000
30	변경신고	전라남도 공영시 죽마로 561 콘택트시티동 316호 (대동)	매입임대주택	아파트	창기일반민간임대주택(8년)	20260121	20260720	500,000	355,000
31	변경신고	전라남도 공영시 죽마로 561 콘택트시티동 423호 (대동)	매입임대주택	아파트	창기일반민간임대주택(8년)	20260121	20260720	500,000	360,000
32	변경신고	전라남도 공영시 죽마로 561 콘택트시티동 513호 (대동)	매입임대주택	아파트	창기일반민간임대주택(8년)	20260126	20270125	0	325,000
33	변경신고	전라남도 공영시 광양읍 와룡길 33 705동 1401호 (광양송파아파트7차아파트)	건설임대주택	아파트	5년임대주택(공공)	20260306	20270228	130,000,000	0
34	변경신고	전라남도 공영시 행정3길 22 603호 (중동, 통영스타네움)	매입임대주택	아파트(도시형생활주택)	창기일반민간임대주택(10년)	20260302	20270301	70,000,000	420,000
35	변경신고	전라남도 공영시 죽마로 561 콘택트시티동 426호 (대동)	매입임대주택	아파트	창기일반민간임대주택(8년)	20260109	20270108	500,000	355,000
36	최초신고	전라남도 공영시 중동로 75-2 805호 (중동, 노블레스시티)	건설임대주택	아파트(도시형생활주택)	기동형임대	20260219	20280218	5,000,000	400,000
37	최초신고	전라남도 공영시 중동로 75-2 802호 (중동, 노블레스시티)	건설임대주택	아파트(도시형생활주택)	기동형임대	20260303	20270812	5,000,000	400,000
38	최초신고	전라남도 공영시 중동로 75-2 904호 (중동, 노블레스시티)	건설임대주택	아파트(도시형생활주택)	기동형임대	20260309	20270308	5,000,000	400,000
39	변경신고	전라남도 공영시 중동 1815-1 102동 202호	건설임대주택	아파트	창기일반민간임대주택(10년)	20260331	20260901	214,000,000	0
40	변경신고	전라남도 공영시 중동 1815-1 105동 1403호	건설임대주택	아파트	창기일반민간임대주택(10년)	20260331	20260813	219,000,000	0
41	변경신고	전라남도 공영시 죽마로 561 콘택트시티동 826호 (대동)	매입임대주택	아파트	창기일반민간임대주택(8년)	20260103	20270102	3,000,000	330,000
42	변경신고	전라남도 공영시 죽마로 561 콘택트시티동 824호 (대동)	매입임대주택	아파트	창기일반민간임대주택(8년)	20260302	20270301	3,000,000	330,000
43	변경신고	전라남도 공영시 죽마로 561 콘택트시티동 813호 (대동)	매입임대주택	아파트	창기일반민간임대주택(8년)	20260228	20270227	3,000,000	330,000
44	변경신고	전라남도 공영시 죽마로 561 콘택트시티동 615호 (대동)	매입임대주택	아파트	창기일반민간임대주택(8년)	20260219	20270218	3,000,000	330,000
45	변경신고	전라남도 공영시 죽마로 561 콘택트시티동 612호 (대동)	매입임대주택	아파트	창기일반민간임대주택(8년)	20260320	20270319	3,000,000	370,000
46	변경신고	전라남도 공영시 죽마로 561 콘택트시티동 709호 (대동,)	매입임대주택	아파트(도시형생활주택)	창기일반민간임대주택(10년)	20260226	20270225	3,000,000	367,000
47	변경신고	전라남도 공영시 죽마로 561 콘택트시티동 701호 (대동,)	매입임대주택	아파트(도시형생활주택)	창기일반민간임대주택(10년)	20251215	20261214	4,000,000	367,000
48	변경신고	전라남도 공영시 규호로 41 21동 305호 (규호동, 백합아파트)	매입임대주택	연립주택	창기일반민간임대주택(8년)	20260228	20280228	60,000,000	0
49	변경신고	전라남도 공영시 광양읍 남동1길 75 203호 (광양읍 구산리, 아델리츠)	건설임대주택	도시형생활주택	5년임대주택(민간)	20260302	20270301	0	103,000
50	변경신고	전라남도 공영시 광양읍 호북길 25 113동 207호 (철성주공아파트)	매입임대주택	아파트	창기일반민간임대주택(8년)	20260308	20280307	3,000,000	250,000
51	변경신고	전라남도 공영시 광양읍 덕래길 39 306실 (광양읍 덕래리)	매입임대주택	다가구주택	창기일반민간임대주택(8년)	20251230	20271229	1,000,000	340,000
52	변경신고	전라남도 공영시 광양읍 덕래길 39 305실 (광양읍 덕래리)	매입임대주택	다가구주택	창기일반민간임대주택(8년)	20251231	20261230	1,000,000	300,000
53	변경신고	전라남도 공영시 광양읍 덕래길 39 302실 (광양읍 덕래리)	매입임대주택	다가구주택	창기일반민간임대주택(8년)	20260216	20280215	1,000,000	345,000
54	변경신고	전라남도 공영시 광양읍 덕래길 39 205실 (광양읍 덕래리)	매입임대주택	다가구주택	창기일반민간임대주택(8년)	20260122	20270121	1,000,000	300,000



55	변경신고	전라남도 광양시 광양읍 덕래길 39 203실 (광양읍 덕래리)	매입임대주택	다가구주택	장기일반민간임대주택(8년)	20260207	20280206	1,000,000	330,000
56	변경신고	전라남도 광양시 광양읍 덕래길 39 202실 (광양읍 덕래리)	매입임대주택	다가구주택	장기일반민간임대주택(8년)	20251220	20271219	500,000	300,000
57	변경신고	전라남도 광양시 광양읍 덕래길 39 201실 (광양읍 덕래리)	매입임대주택	다가구주택	장기일반민간임대주택(8년)	20251221	20271220	1,000,000	330,000
58	변경신고	전라남도 광양시 금호로 244 39동 106호 (금호동, 육림빌라)	매입임대주택	연립주택	장기일반민간임대주택(8년)	20260310	20270310	1,000,000	300,000
59	변경신고	전라남도 광양시 금호로 41 8동 304호(금호동, 백림아파트)		아파트	단기임대	20260307	20270306	2,000,000	330,000
60	변경신고	전라남도 광양시 광양읍 대림오성로 139 103동 210호 (오성타워연선)	매입임대주택	아파트	장기일반민간임대주택(8년)	20260301	20280229	10,000,000	400,000
61	변경신고	전라남도 광양시 중동 1815-1 105동 804호	건설임대주택	아파트	장기일반민간임대주택(10년)	20260303	20260913	219,000,000	
62	변경신고	전라남도 광양시 중마로 561 콤플렉시티동 315호 (대동)	매입임대주택	아파트	장기일반민간임대주택(8년)	20251223	20261222	500,000	350,000
63	변경신고	전라남도 광양시 중마로 561 콤플렉시티동 414호 (대동)	매입임대주택	아파트	장기일반민간임대주택(8년)	20251226	20261225	780,000	340,000
64	변경신고	전라남도 광양시 중마로 561 콤플렉시티동 503호 (대동)	매입임대주택	아파트	장기일반민간임대주택(8년)	20251229	20260628	500,000	320,000
65	변경신고	전라남도 광양시 중마로 561 콤플렉시티동 425호 (대동)	매입임대주택	아파트	장기일반민간임대주택(8년)	20260103	20270102	0	350,000
66	변경신고	전라남도 광양시 중마로 561 콤플렉시티동 425호 (대동)	매입임대주택	아파트	장기일반민간임대주택(8년)	20260106	20270105	0	335,000
67	변경신고	전라남도 광양시 중마로 561 콤플렉시티동 312호 (대동)	매입임대주택	아파트	장기일반민간임대주택(8년)	20260106	20270105	500,000	335,000
68	변경신고	전라남도 광양시 중마로 561 콤플렉시티동 713호 (대동)	매입임대주택	아파트	장기일반민간임대주택(8년)	20251222	20260621	2,200,000	350,000
69	변경신고	전라남도 광양시 광양읍 서평8길 7 207실	매입임대주택	다가구주택	장기일반민간임대주택(10년)	20260126	20270125	1,000,000	300,000
70	변경신고	전라남도 광양시 광양읍 서평8길 7 503실	매입임대주택	다가구주택	장기일반민간임대주택(10년)	20260125	20270124	2,000,000	300,000
71	변경신고	전라남도 광양시 광양읍 서평8길 7 304실	매입임대주택	다가구주택	장기일반민간임대주택(10년)	20260113	20270112	1,000,000	300,000
72	변경신고	전라남도 광양시 광양읍 서평8길 7 301실	매입임대주택	다가구주택	장기일반민간임대주택(10년)	20260201	20270131	2,000,000	400,000
73	변경신고	전라남도 광양시 광양읍 서평8길 5 305실	매입임대주택	다가구주택	장기일반민간임대주택(10년)	20260130	20270129	1,000,000	300,000
74	최초신고	전라남도 광양시 광양읍 용강리 658 107동 103호	건설임대주택	아파트	장기일반민간임대주택(10년)	20260203	20280202	238,000,000	50,000
75	최초신고	전라남도 광양시 광양읍 용강리 658 103동 501호	건설임대주택	아파트	장기일반민간임대주택(10년)	20251230	20271229	242,000,000	100,000
76	최초신고	전라남도 광양시 광양읍 용강리 658 112동 802호	건설임대주택	아파트	장기일반민간임대주택(10년)	20260130	20280129	242,000,000	50,000
77	최초신고	전라남도 광양시 광양읍 용강리 658 105동 604호	건설임대주택	아파트	장기일반민간임대주택(10년)	20251230	20341229	242,000,000	50,000
78	변경신고	전라남도 광양시 광양읍 용강리 658 102동 1904호	건설임대주택	아파트	장기일반민간임대주택(10년)	20251230	20341229	242,000,000	50,000
79	변경신고	전라남도 광양시 광양읍 용강리 658 101동 2303호	건설임대주택	아파트	장기일반민간임대주택(10년)	20251230	20271229	242,000,000	50,000
80	변경신고	전라남도 광양시 가야로 380 5동 112호 (공영동, 가야아파트)	매입임대주택	아파트	장기일반민간임대주택(8년)	20260125	20280124	2,000,000	230,000
81	변경신고	전라남도 광양시 금영로 182 가동 1619호 (공영동, 상야아파트)	매입임대주택	아파트	장기일반민간임대주택(8년)	20251226	20261225	1,000,000	44,000
82	변경신고	전라남도 광양시 가야로 380 7동 1005호 (공영동, 가야아파트)	매입임대주택	아파트	장기일반민간임대주택(8년)	20260219	20270218	2,000,000	230,000
83	변경신고	전라남도 광양시 광양읍 서산2길 25 206실	매입임대주택	단독주택	장기일반민간임대주택(10년)	20260218	20260617	2,000,000	480,000
84	변경신고	전라남도 광양시 북포사항길 114-19 4동 202호 (금호동, 청야연립아파트)	매입임대주택	연립주택	장기일반민간임대주택(8년)	20251227	20271226	70,000,000	
85	변경신고	전라남도 광양시 평정3길 22 1002호 (중동, 동원스타네움)	매입임대주택	아파트(도시형생활주택)	장기일반민간임대주택(10년)	20260209	20270208	5,000,000	460,000
86	변경신고	전라남도 광양시 평정3길 22 801호 (중동, 동원스타네움)	매입임대주택	아파트(도시형생활주택)	장기일반민간임대주택(10년)	20260129	20270628	5,000,000	450,000
87	변경신고	전라남도 광양시 광양읍 남동1길 75 501호 (광양읍 구산리, 아델리스)	건설임대주택	도시형생활주택	5년임대주택(민간)	20260216	20280215	800,000	280,000
88	변경신고	전라남도 광양시 광양읍 서평1길 57 제1동 206실	매입임대주택	다가구주택	장기일반민간임대주택(8년)	20260110	20270109	1,000,000	260,000
89	변경신고	전라남도 광양시 금영로 170 8동 503호 (공영동, 현대1차아파트)	매입임대주택	아파트	장기일반민간임대주택(8년)	20260120	20280119	2,000,000	230,000
90	변경신고	전라남도 광양시 광양읍 남동1길 75 403호 (광양읍 구산리, 아델리스)	건설임대주택	도시형생활주택	5년임대주택(민간)	20260221	20270220	16,000,000	150,000
91	변경신고	전라남도 광양시 금영로 170 3동 203호 (공영동, 현대1차아파트)	매입임대주택	아파트	장기일반민간임대주택(8년)	20260215	20280214	3,000,000	250,000
92	변경신고	전라남도 광양시 중동 1322-1와9 필지 103동 2802호	건설임대주택	아파트	장기일반민간임대주택(10년)	20260701	20360630	290,000,000	
93	변경신고	전라남도 광양시 광창로 112-20 108동 503호 (중동, 성호1차아파트)	매입임대주택	아파트	장기일반민간임대주택(8년)	20260216	20280215	5,000,000	360,000
94	변경신고	전라남도 광양시 중마로 561 콤플렉시티동 508호 (대동)	매입임대주택	아파트	장기일반민간임대주택(8년)	20251216	20260315	3,000,000	350,000
95	변경신고	전라남도 광양시 중마로 561 콤플렉시티동 825호 (대동,)	매입임대주택	아파트(도시형생활주택)	장기일반민간임대주택(10년)	20251231	20261231	4,000,000	400,000
96	변경신고	전라남도 광양시 광양읍 칠성리 898-2 307호	건설임대주택	다세대주택	10년임대주택(민간)	20260130	20270129	3,000,000	500,000
97	변경신고	전라남도 광양시 광양읍 칠성리 898-2 302호	건설임대주택	다세대주택	10년임대주택(민간)	20260116	20270115	1,000,000	270,000
98	변경신고	전라남도 광양시 중마로 561 콤플렉시티동 710호 (대동,)	매입임대주택	아파트(도시형생활주택)	장기일반민간임대주택(10년)	20260121	20280120	4,000,000	400,000
99	변경신고	전라남도 광양시 광양읍 칠성리 898-2 403호	건설임대주택	다세대주택	10년임대주택(민간)	20260124	20270123	2,000,000	380,000
100	변경신고	전라남도 광양시 중마로 561 콤플렉시티동 512호 (대동)	매입임대주택	아파트	장기일반민간임대주택(8년)	20251216	20261215	5,000,000	345,000
101	변경신고	전라남도 광양시 중마로 561 콤플렉시티동 411호 (대동)	매입임대주택	아파트	장기일반민간임대주택(8년)	20251221	20260620	500,000	280,000
102	변경신고	전라남도 광양시 광창로 70 201동 1915호 (중동, 성호2차아파트)	매입임대주택	아파트	장기일반민간임대주택(8년)	20260228	20270227	3,000,000	340,000
103	변경신고	전라남도 광양시 광창로 70 201동 2319호 (중동, 성호2차아파트)	매입임대주택	아파트	중공공임대	20260219	20270218	2,000,000	297,000
104	변경신고	전라남도 광양시 중마로 561 콤플렉시티동 420호 (대동)	매입임대주택	아파트	장기일반민간임대주택(8년)	20251219	20261218	3,000,000	350,000
105	변경신고	전라남도 광양시 중마로 561 콤플렉시티동 418호 (대동)	매입임대주택	아파트	장기일반민간임대주택(8년)	20251214	20261213	350,000	350,000
106	변경신고	전라남도 광양시 중마로 561 콤플렉시티동 416호 (대동)	매입임대주택	아파트	장기일반민간임대주택(8년)	20251216	20260615	500,000	360,000
107	최초신고	전라남도 광양시 중동로 75-2 909호 (중동, 노블레스시티)	건설임대주택	아파트(도시형생활주택)	기업형임대	20260105	20260704	5,000,000	550,000
108	변경신고	전라남도 광양시 광양읍 덕래길 42 제1동 303실 (광양읍 덕래리)	매입임대주택	단독주택	장기일반민간임대주택(8년)	20251203	20271202	1,000,000	280,000
109	변경신고	전라남도 광양시 광양읍 서평5길 13 204호 (엘리시움)	건설임대주택	아파트(도시형생활주택)	공공지원민간임대주택(10년)	20251208	20261207	1,000,000	280,000
110	변경신고	전라남도 광양시 광양읍 서평5길 13 404호 (엘리시움)	건설임대주택	아파트(도시형생활주택)	공공지원민간임대주택(10년)	20260103	20280102	1,000,000	300,000
111	변경신고	전라남도 광양시 광양읍 서평5길 13 305호 (엘리시움)	건설임대주택	아파트(도시형생활주택)	공공지원민간임대주택(10년)	20260113	20270112	1,000,000	300,000



112	변경신고	전라남도 광양시 광양읍 대림오성로 11 103동 1507호 (광양읍 덕래리, 대림아파트)	매입임대주택	아파트	중공공임대	20260208	20280207	71,000,000	
113	변경신고	전라남도 광양시 광양읍 대림오성로 11 101동 1604호 (광양읍 덕래리, 대림아파트)	매입임대주택	아파트	중공공임대	20260115	20280115	71,000,000	
114	변경신고	전라남도 광양시 광양로 70 202동 1922호 (중동, 성호2차아파트)	매입임대주택	아파트	장기일반민간임대주택(8년)	20260129	20270128	3,000,000	400,000
115	변경신고	전라남도 광양시 북포사항길 91 34동 304호 (공효동, 옥련연립아파트)	매입임대주택	연립주택	장기일반민간임대주택(8년)	20251224	20270610	50,000,000	
116	변경신고	전라남도 광양시 중앙용소2길 9-1 2중주택4실 (중동)	매입임대주택	다가구주택	장기일반민간임대주택(10년)	20260201	20290131	500,000	300,000
117	변경신고	전라남도 광양시 구마9길 11 101동 104호 (중동, 중앙2주공아파트)	매입임대주택	아파트	장기일반민간임대주택(8년)	20251117	20271116	3,000,000	330,000
118	변경신고	전라남도 광양시 행정3길 22 1003호 (중동, 동원스타내몰)	매입임대주택	아파트(도시형생활주택)	장기일반민간임대주택(10년)	20260328	20280327	10,000,000	400,000
119	변경신고	전라남도 광양시 중앙용소2길 9-1 3중주택4실 (중동)	매입임대주택	다가구주택	장기일반민간임대주택(10년)	20260128	20280127	3,000,000	280,000
120	변경신고	전라남도 광양시 중앙용소2길 9-1 1중주택3실 (중동)	매입임대주택	다가구주택	장기일반민간임대주택(10년)	20260101	20291231	500,000	310,000
121	변경신고	전라남도 광양시 중동 1815-1 106동 1004호	건설행대주택	아파트	장기일반민간임대주택(10년)	20260129	20270102	219,000,000	
122	변경신고	전라남도 광양시 중동 1815-1 104동 704호	건설행대주택	아파트	장기일반민간임대주택(10년)	20260128	20260812	219,000,000	
123	변경신고	전라남도 광양시 중동 1815-1 104동 1403호	건설행대주택	아파트	장기일반민간임대주택(10년)	20260120	20260807	219,000,000	
124	변경신고	전라남도 광양시 중앙용소2길 9-1 2중주택5실 (중동)	매입임대주택	다가구주택	장기일반민간임대주택(10년)	20260130	20300129	3,000,000	300,000
125	변경신고	전라남도 광양시 광양읍 예구1길 8 104동 802호 (영신그린빌)	매입임대주택	아파트	장기일반민간임대주택(8년)	20260204	20280203	10,000,000	400,000
126	변경신고	전라남도 광양시 광양읍 덕래길 42 제1동 505실 (광양읍 덕래리)	매입임대주택	단독주택	장기일반민간임대주택(8년)	20251101	20261031	1,000,000	300,000
127	변경신고	전라남도 광양시 광양읍 대림오성로 139 104동 1002호 (오성타워맨션)	매입임대주택	아파트	장기일반민간임대주택(8년)	20260201	20280131	10,000,000	450,000
128	변경신고	전라남도 광양시 금영로 170 1동 106호 (공영동, 현대1차아파트)	매입임대주택	아파트	장기일반민간임대주택(8년)	20260127	20280126	2,000,000	189,000
129	변경신고	전라남도 광양시 중앙로 210 101동 407호 (중동, 남양파크)	매입임대주택	아파트	장기일반민간임대주택(8년)	20260130	20280129	3,000,000	360,000
130	변경신고	전라남도 광양시 행정3길 22 1005호 (중동, 동원스타내몰)	매입임대주택	아파트(도시형생활주택)	장기일반민간임대주택(10년)	20260116	20270115	25,000,000	270,000
131	변경신고	전라남도 광양시 행정3길 22 702호 (중동, 동원스타내몰)	매입임대주택	아파트(도시형생활주택)	장기일반민간임대주택(10년)	20260115	20270114	5,000,000	470,000
132	변경신고	전라남도 광양시 금호로 41 29동 304호 (공효동, 백합아파트)	매입임대주택	연립주택	장기일반민간임대주택(8년)	20260202	20270201	2,000,000	310,000
133	변경신고	전라남도 광양시 금호로 41 19동 204호 (공효동, 백합아파트)	매입임대주택	연립주택	장기일반민간임대주택(8년)	20260106	20270105	2,000,000	330,000
134	변경신고	전라남도 광양시 광양읍 덕산4길 86 106동 2104호 (광양읍 덕래리, 덕산 광양외의봉)	건설행대주택	아파트	장기일반민간임대주택(8년)	20260113	20291021	155,000,000	50,000
135	변경신고	전남 광양시 광양읍 덕래리 산 55-17 106동 1004호	건설행대주택	아파트	장기일반민간임대주택(8년)	20251230	20291021	155,000,000	50,000
136	변경신고	전남 광양시 광양읍 덕래리 산 55-17 104동 1402호	건설행대주택	아파트	장기일반민간임대주택(8년)	20260120	20280119	155,000,000	50,000
137	변경신고	전남 광양시 광양읍 덕래리 산 55-17 104동 1804호	건설행대주택	아파트	장기일반민간임대주택(8년)	20260203	20291021	155,000,000	50,000
138	변경신고	전남 광양시 광양읍 덕래리 산 55-17 104동 1403호	건설행대주택	아파트	장기일반민간임대주택(8년)	20260203	20291021	155,000,000	50,000
139	변경신고	전남 광양시 광양읍 덕래리 산 55-17 103동 2304호	건설행대주택	아파트	장기일반민간임대주택(8년)	20260113	20291021	130,000,000	50,000
140	변경신고	전남 광양시 광양읍 덕래리 산 55-17 103동 1603호	건설행대주택	아파트	장기일반민간임대주택(8년)	20260115	20291021	130,000,000	50,000
141	변경신고	전남 광양시 광양읍 덕래리 산 55-17 103동 2102호	건설행대주택	아파트	장기일반민간임대주택(8년)	20260123	20291021	130,000,000	50,000
142	변경신고	공영의임지구 C2블럭 덕진 광양외의봉 프리미엄2차 105동 1803호	건설행대주택	아파트	기업형임대	20250814	20290224	110,000,000	50,000
143	변경신고	공영의임지구 C2블럭 덕진 광양외의봉 프리미엄2차 105동 1902호	건설행대주택	아파트	기업형임대	20250820	20290224	135,000,000	50,000
144	변경신고	공영의임지구 C2블럭 덕진 광양외의봉 프리미엄2차 110동 1101호	건설행대주택	아파트	기업형임대	20250818	20290224	150,000,000	50,000
145	변경신고	공영의임지구 C2블럭 덕진 광양외의봉 프리미엄2차 105동 603호	건설행대주택	아파트	기업형임대	20250718	20290224	110,000,000	50,000
146	변경신고	공영의임지구 C2블럭 덕진 광양외의봉 프리미엄2차 102동 1901호	건설행대주택	아파트	기업형임대	20250822	20290224	150,000,000	50,000
147	변경신고	공영의임지구 C2블럭 덕진 광양외의봉 프리미엄2차 107동 403호	건설행대주택	아파트	기업형임대	20250701	20290224	135,000,000	50,000
148	변경신고	공영의임지구 C2블럭 덕진 광양외의봉 프리미엄2차 107동 303호	건설행대주택	아파트	기업형임대	20250805	20270804	50,000,000	430,000
149	변경신고	공영의임지구 C2블럭 덕진 광양외의봉 프리미엄2차 108동 404호	건설행대주택	아파트	기업형임대	20250922	20290224	150,000,000	50,000
150	변경신고	공영의임지구 C2블럭 덕진 광양외의봉 프리미엄2차 108동 903호	건설행대주택	아파트	기업형임대	20250912	20290224	150,000,000	50,000
151	변경신고	공영의임지구 C2블럭 덕진 광양외의봉 프리미엄2차 107동 702호	건설행대주택	아파트	기업형임대	20251001	20290224	135,000,000	50,000
152	변경신고	공영의임지구 C2블럭 덕진 광양외의봉 프리미엄2차 106동 1401호	건설행대주택	아파트	기업형임대	20250930	20290224	135,000,000	50,000
153	변경신고	공영의임지구 C2블럭 덕진 광양외의봉 프리미엄2차 108동 402호	건설행대주택	아파트	기업형임대	20250822	20290224	150,000,000	50,000
154	변경신고	공영의임지구 C2블럭 덕진 광양외의봉 프리미엄2차 108동 1901호	건설행대주택	아파트	기업형임대	20250818	20290224	150,000,000	50,000
155	변경신고	공영의임지구 C2블럭 덕진 광양외의봉 프리미엄2차 104동 2206호	건설행대주택	아파트	기업형임대	20250912	20280911	150,000,000	50,000
156	변경신고	공영의임지구 C2블럭 덕진 광양외의봉 프리미엄2차 102동 2504호	건설행대주택	아파트	기업형임대	20250911	20290224	150,000,000	50,000
157	변경신고	공영의임지구 C2블럭 덕진 광양외의봉 프리미엄2차 103동 604호	건설행대주택	아파트	기업형임대	20251001	20290224	150,000,000	50,000
158	변경신고	공영의임지구 C2블럭 덕진 광양외의봉 프리미엄2차 107동 301호	건설행대주택	아파트	기업형임대	20250901	20270831	135,000,000	50,000
159	변경신고	공영의임지구 C2블럭 덕진 광양외의봉 프리미엄2차 105동 1506호	건설행대주택	아파트	기업형임대	20250718	20290224	150,000,000	50,000
160	변경신고	공영의임지구 C2블럭 덕진 광양외의봉 프리미엄2차 106동 806호	건설행대주택	아파트	기업형임대	20250918	20290224	135,000,000	50,000
161	변경신고	공영의임지구 C2블럭 덕진 광양외의봉 프리미엄2차 104동 1801호	건설행대주택	아파트	기업형임대	20250801	20290224	135,000,000	50,000
162	변경신고	공영의임지구 C2블럭 덕진 광양외의봉 프리미엄2차 104동 801호	건설행대주택	아파트	기업형임대	20250801	20290224	135,000,000	50,000
163	변경신고	공영의임지구 C2블럭 덕진 광양외의봉 프리미엄2차 104동 1106호	건설행대주택	아파트	기업형임대	20250620	20290224	150,000,000	50,000
164	변경신고	공영의임지구 C2블럭 덕진 광양외의봉 프리미엄2차 104동 2005호	건설행대주택	아파트	기업형임대	20250820	20290224	150,000,000	50,000
165	변경신고	공영의임지구 C2블럭 덕진 광양외의봉 프리미엄2차 104동 201호	건설행대주택	아파트	기업형임대	20250820	20290224	133,000,000	50,000
166	변경신고	공영의임지구 C2블럭 덕진 광양외의봉 프리미엄2차 101동 1002호	건설행대주택	아파트	기업형임대	20250721	20290224	150,000,000	50,000
167	변경신고	공영의임지구 C2블럭 덕진 광양외의봉 프리미엄2차 105동 905호	건설행대주택	아파트	기업형임대	20250825	20290224	150,000,000	50,000
168	변경신고	공영의임지구 C2블럭 덕진 광양외의봉 프리미엄2차 106동 1705호	건설행대주택	아파트	기업형임대	20250623	20290224	135,000,000	50,000



169	변경신고	공영·의양지구 C2블록 덕진 광양외복 프리미엄2차 106동 605호	건설임대주택	어파트	기업형임대	20250715	20290224	135,000,000	50,000
170	변경신고	공영·의양지구 C2블록 덕진 광양외복 프리미엄2차 110동 1302호	건설임대주택	어파트	기업형임대	20250923	20290224	150,000,000	50,000
171	변경신고	공영·의양지구 C2블록 덕진 광양외복 프리미엄2차 106동 1504호	건설임대주택	어파트	기업형임대	20250703	20290224	135,000,000	50,000
172	변경신고	공영·의양지구 C2블록 덕진 광양외복 프리미엄2차 109동 201호	건설임대주택	어파트	기업형임대	20251020	20290224	148,000,000	50,000
173	변경신고	공영·의양지구 C2블록 덕진 광양외복 프리미엄2차 105동 503호	건설임대주택	어파트	기업형임대	20251223	20290224	110,000,000	50,000
174	변경신고	공영·의양지구 C2블록 덕진 광양외복 프리미엄2차 106동 1202호	건설임대주택	어파트	기업형임대	20251204	20290224	135,000,000	50,000
175	변경신고	공영·의양지구 C2블록 덕진 광양외복 프리미엄2차 104동 103호	건설임대주택	어파트	기업형임대	20251219	20290224	106,000,000	50,000
176	변경신고	공영·의양지구 C2블록 덕진 광양외복 프리미엄2차 101동 1702호	건설임대주택	어파트	기업형임대	20251229	20290224	150,000,000	50,000
177	변경신고	공영·의양지구 C2블록 덕진 광양외복 프리미엄2차 101동 202호	건설임대주택	어파트	기업형임대	20251222	20290224	148,000,000	50,000
178	변경신고	공영·의양지구 C2블록 덕진 광양외복 프리미엄2차 105동 1405호	건설임대주택	어파트	기업형임대	20260209	20290224	150,000,000	50,000
179	변경신고	전라남도 공양시 중앙로 561 콘택트시티동 611호 (마동)	매입임대주택	어파트	장기일반민간임대주택(8년)	20251205	20261204	500,000	375,000
180	변경신고	전라남도 공양시 중앙로 561 콘택트시티동 422호 (마동)	매입임대주택	어파트	장기일반민간임대주택(8년)	20251211	20260610	1,000,000	340,000
181	변경신고	전라남도 공양시 중앙로 561 콘택트시티동 408호 (마동)	매입임대주택	어파트	장기일반민간임대주택(8년)	20251202	20261201	1,000,000	355,000
182	변경신고	전라남도 공양시 중앙로 561 콘택트시티동 509호 (마동)	매입임대주택	어파트	장기일반민간임대주택(8년)	20251125	20260324	780,000	370,000
183	변경신고	전라남도 공양시 중앙로 561 콘택트시티동 313호 (마동)	매입임대주택	어파트	장기일반민간임대주택(8년)	20251213	20261212	1,000,000	340,000
184	변경신고	전라남도 공양시 광양읍 덕산4길 86 106동 1304호 (광양읍 덕래리, 덕진 광양의 불)	건설임대주택	어파트	장기일반민간임대주택(8년)	20260102	20291021	155,000,000	50,000
185	변경신고	전라남도 공양시 광양읍 덕산4길 86 106동 903호 (광양읍 덕래리, 덕진 광양의 불)	건설임대주택	어파트	장기일반민간임대주택(8년)	20251211	20291021	155,000,000	50,000
186	변경신고	전남 공양시 광양읍 덕래리 산 55-17 106동 1101호	건설임대주택	어파트	장기일반민간임대주택(8년)	20251105	20291021	155,000,000	50,000
187	변경신고	전라남도 공양시 광양읍 덕산4길 86 106동 1702호 (광양읍 덕래리, 덕진 광양의 불)	건설임대주택	어파트	장기일반민간임대주택(8년)	20251202	20291021	155,000,000	50,000
188	변경신고	전남 공양시 광양읍 덕래리 산 55-17 105동 1802호	건설임대주택	어파트	장기일반민간임대주택(8년)	20251215	20291021	130,000,000	50,000
189	변경신고	전라남도 공양시 광양읍 대암오성로 139 101동 1206호 (광양읍 덕래리, 오성타워)	매입임대주택	어파트	장기일반민간임대주택(8년)	20260111	20280110	70,000,000	
190	변경신고	전라남도 공양시 중앙로 561 콘택트시티동 322호 (마동)	매입임대주택	어파트	장기일반민간임대주택(8년)	20251030	20261029	8,400,000	68,000
191	변경신고	전라남도 공양시 중앙로 561 콘택트시티동 516호 (마동)	매입임대주택	어파트	장기일반민간임대주택(8년)	20251120	20260319	410,000	300,000
192	변경신고	전라남도 공양시 중앙로 561 콘택트시티동 415호 (마동)	매입임대주택	어파트	장기일반민간임대주택(8년)	20251115	20261114	500,000	335,000
193	변경신고	전라남도 공양시 중앙로 561 콘택트시티동 408호 (마동)	매입임대주택	어파트	장기일반민간임대주택(8년)	20251103	20261102	2,000,000	355,000
194	변경신고	전라남도 공양시 중앙로 561 콘택트시티동 413호 (마동)	매입임대주택	어파트	장기일반민간임대주택(8년)	20251119	20260518	2,000,000	370,000
195	변경신고	전라남도 공양시 중앙로 561 콘택트시티동 314호 (마동)	매입임대주택	어파트	장기일반민간임대주택(8년)	20251124	20261123	550,000	350,000
196	변경신고	전라남도 공양시 행정3길 22 1101호 (중동, 동원스타네움)	매입임대주택	어파트(도시형생활주택)	장기일반민간임대주택(10년)	20260103	20270102	5,000,000	440,000
197	변경신고	전라남도 공양시 행정3길 22 605호 (중동, 동원스타네움)	매입임대주택	어파트(도시형생활주택)	장기일반민간임대주택(10년)	20260116	20270115	10,000,000	420,000
198	변경신고	전라남도 공양시 광장로 70 201동 2120호 (중동, 성호2차어파트)	매입임대주택	어파트	준공공임대	20251231	20271230	3,000,000	310,000
199	변경신고	전라남도 공양시 광양읍 칠성리 898-2 206호	건설임대주택	다세대주택	10년임대주택(민간)	20260112	20270111	1,000,000	280,000
200	변경신고	전라남도 공양시 광양읍 칠성리 898-2 301호	건설임대주택	다세대주택	10년임대주택(민간)	20260112	20270111	1,000,000	260,000
201	변경신고	전라남도 공양시 광양읍 칠성리 898-2 303호	건설임대주택	다세대주택	10년임대주택(민간)	20260104	20270104	2,000,000	135,000
202	변경신고	전라남도 공양시 구마7길 40 205실 (중동)	매입임대주택	다가구주택	장기일반민간임대주택(8년)	20251128	20271127	1,000,000	250,000
203	변경신고	전라남도 공양시 구마7길 40 503실 (중동)	매입임대주택	다가구주택	장기일반민간임대주택(8년)	20251101	20261031	2,000,000	400,000
204	변경신고	전라남도 공양시 광양읍 서산2길 25 305실	매입임대주택	단독주택	장기일반민간임대주택(10년)	20260112	20270111	2,000,000	450,000
205	변경신고	전라남도 공양시 광양읍 호북길 25 305동 504호 (광양읍 칠성리, 칠성아파트)	매입임대주택	어파트	장기일반민간임대주택(8년)	20251222	20301221	0	250,000
206	변경신고	전라남도 공양시 광양읍 호북길 25 107동 505호 (광양읍 칠성리, 칠성아파트)	매입임대주택	어파트	장기일반민간임대주택(8년)	20251202	20301201	0	200,000
207	변경신고	전라남도 공양시 금호로 244 20동 203호 (금호동, 목련빌라)	매입임대주택	연립주택	장기일반민간임대주택(10년)	20260103	20260702	2,000,000	800,000
208	변경신고	전라남도 공양시 중앙로 561 콘택트시티동 426호 (마동)	매입임대주택	어파트	장기일반민간임대주택(8년)	20251101	20261031	3,000,000	350,000
209	변경신고	전라남도 공양시중동 1322-1외9필지 103동 2101호	건설임대주택	어파트	장기일반민간임대주택(10년)	20260319	20360318	290,000,000	
210	변경신고	전라남도 공양시 광장로 70 201동 2019호 (중동, 성호2차어파트)	매입임대주택	어파트	장기일반민간임대주택(8년)	20251110	20261109	3,000,000	400,000
211	변경신고	전라남도 공양시 행정3길 22 1201호 (중동, 동원스타네움)	매입임대주택	어파트(도시형생활주택)	장기일반민간임대주택(10년)	20251228	20261227	10,000,000	410,000
212	변경신고	전라남도 공양시 광양읍 서평8길 7 206실	매입임대주택	다가구주택	장기일반민간임대주택(10년)	20251028	20261027	1,000,000	370,000
213	변경신고	전라남도 공양시 광양읍 서평8길 5 504실	매입임대주택	다가구주택	장기일반민간임대주택(10년)	20251115	20261114	2,000,000	400,000
214	변경신고	전라남도 공양시 광양읍 서평5길 13 506호 (엘리시온)	건설임대주택	어파트(도시형생활주택)	준공지원민간임대주택(10년)	20251015	20261014	1,000,000	290,000
215	변경신고	전라남도 공양시 태인길 1 101동 307호 (태인동, 동광어파트)	매입임대주택	어파트	장기일반민간임대주택(8년)	20260116	20270112	500,000	150,000
216	변경신고	전라남도 공양시 광양읍 남동1길 75 401호 (광양읍 구산리, 마엘리스)	건설임대주택	도시형생활주택	5년임대주택(민간)	20251228	20260327	1,000,000	310,000
217	변경신고	전남 공양시 광양읍 덕래리 산 55-17 103동 804호	건설임대주택	어파트	장기일반민간임대주택(8년)	20260130	20291021	130,000,000	50,000
218	변경신고	전남 공양시 광양읍 덕래리 산 55-17 102동 304호	건설임대주택	어파트	장기일반민간임대주택(8년)	20251222	20291021	155,000,000	50,000
219	변경신고	전남 공양시 광양읍 덕래리 산 55-17 101동 2003호	건설임대주택	어파트	장기일반민간임대주택(8년)	20251103	20291021	130,000,000	50,000



도 로 지 정 공 고

「건축법」 제2조 제1항 제11호, 제45조 제1항의 규정에 의하여 건축허가에 따른 도로의 위치를 아래와 같이 지정공고 합니다.

2026. 4. 20.

광 양 시 장

1. 공 고 명: 도로지정 공고
2. 지정근거: 「건축법」 제2조 제1항 제11호, 제45조 제1항
3. 공고기간: 2026. 4. 20. ~ 2026. 5. 4.(14일간)
4. 도로지정 공고내용

건축위치	도로위치	길이	너비	면적	소유자	이해관계인 동의여부
광양시 광양읍 우산리 718-번지 외 1필지	광양시 광양읍 우산리 717-2	13.6m	2.3m	18m ²	고○진 박○임	동의

5. 공고방법: 각 지방자치단체 게시판 및 인터넷홈페이지 게시판
6. 도로지정 공고에 대하여 의견이 있으신 분은 공고 기간 내에 광양시 허가과로 서면 제출하여 주시기 바라며 기타 자세한 사항은 광양시 허가과(☎061-797-2879)로 문의하시기 바랍니다.



위치도 <축척: 임의>



현황도 <축척 : □ 1/600, □ 1/1200>

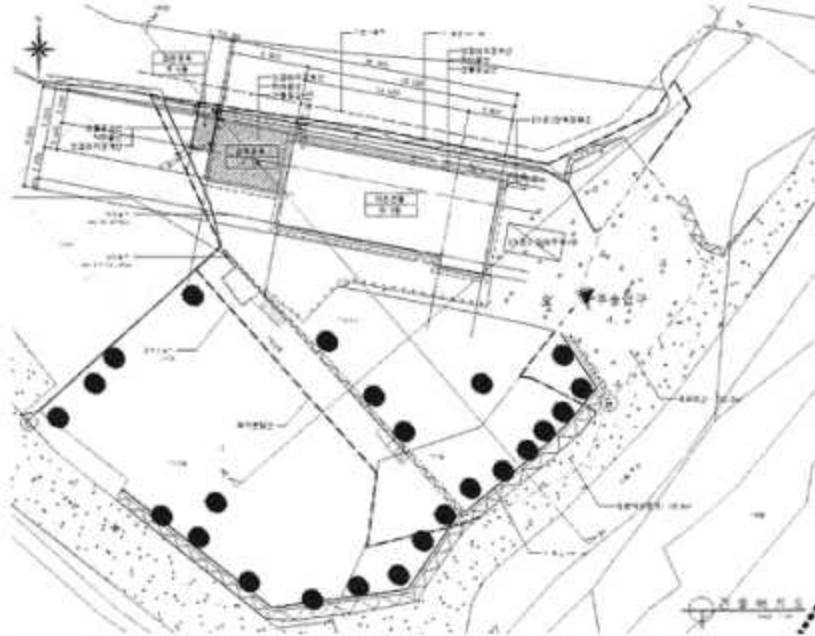

이해관계인의 관련 지번

